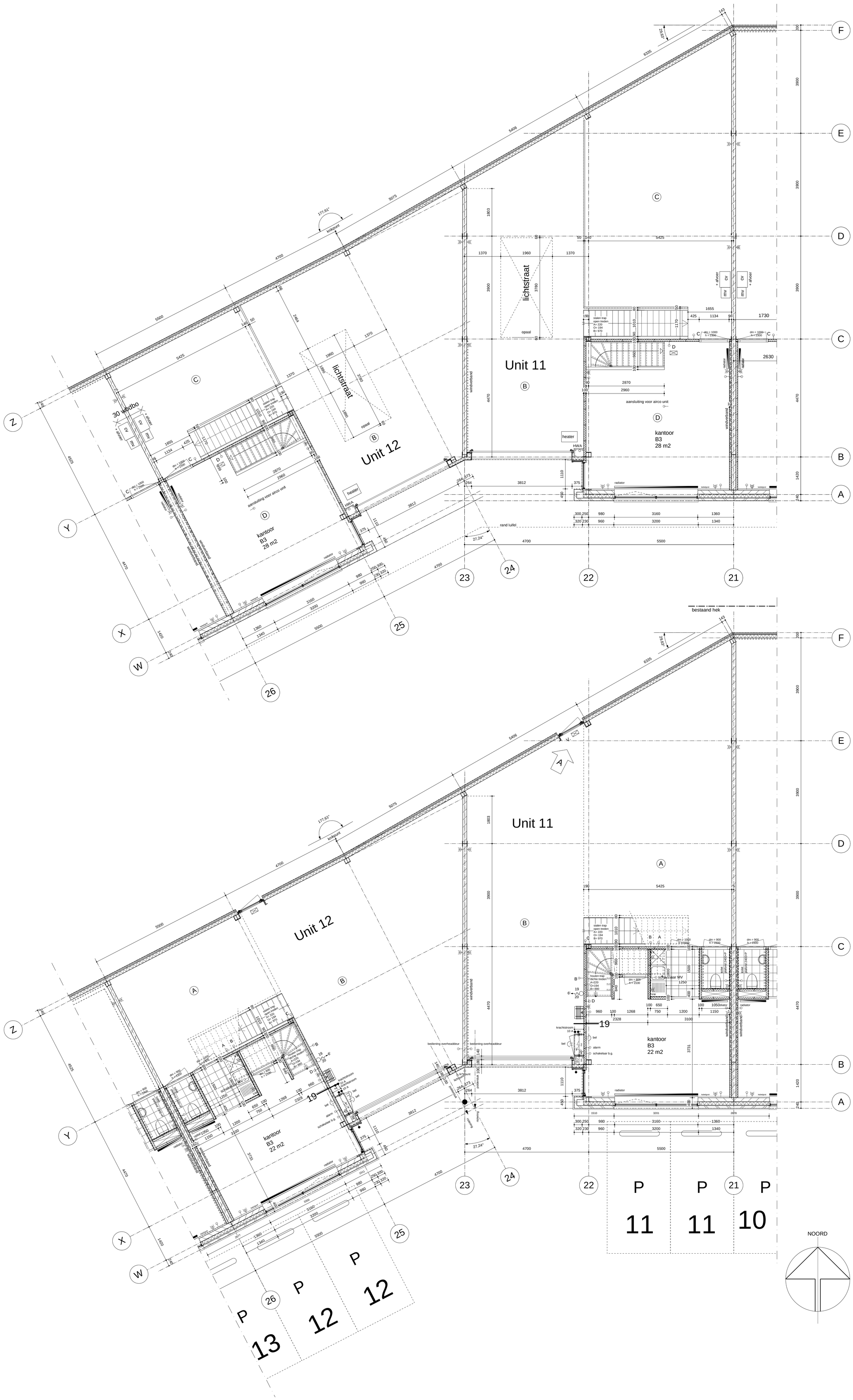

RENVOOI

Peil = 0,2 m +NAP

alle deuren minimaal 850 mm doorgangbreedte

alle toiletruimten vloeren en wanden betegeld

HWA naar gemeenteriool

VWA naar gemeenteriool

BC	brandcompartiment
TGS	toegankelijkheidssector (geen eis art. 4.4)
VKR	verkeersruimte
VR	verblijfsruimte
OR	onbenoemde ruimte
TR	toilet/ badruimte

signaalgever

vluchtwegaanduiding (bordje) vlgs. NEN 6088

brandmeld-/ ontruimingscentrale

metalstud

metselwerk

kalkzandsteen (vellingblok)

geisoleerde binnendoos

30 / 20 6' 19 — brandslanghaspel

30 wbdbo — brandwerende scheiding (30 wbdbo)

60 wbdbo — brandwerende scheiding (60 wbdbo)

V — uitgang zonder sleutel van binnenuit te openen (voorzien van knopcilinder)

handmelder

automatische brandmelder

In unit 14: brandmeldinstallatie met niet-automatische bewaking en ruimte bewaking conform NEN 2535 en ontruimingsalarminstallatie conform NEN 2595.

dubbele WCD

loze leiding

A — schakelaar lichtpunt

opdrachtgever	BNV BV	gew	
		gew	
		gew	
project	14 bedrijfsunits Fennaweg Barendrecht	gew	B 29-6-2011
		gew	A 16-06-2011
		datum	25-3-2011
onderdeel	plattegronden (UNIT 11 en 12)	get	RR
		schaal	1:50
		afm	A0

blad WT-05

werk 625

DeRoon | VanEs Architecten

Van Riemsdijk weg 78 BG 3088 HD Rotterdam

architect : ir.René de Roon

e-mail : rr @ deroonvanes.nl

telefoon : 010- 4 7 7 7 1 7 2

telefax : 010- 4 7 7 7 1 2 7

www.deroonvanes.nl