

Hoofdstraat 33

ZWIGGELTE



Schelhaas

uw betrokken makelaar



Welkom bij **Schelhaas**

Landelijk wonen is voor iedereen anders. Je kunt landelijk wonen in het buitengebied of op het platteland, maar je kunt ook landelijk wonen aan de rand van een dorp of midden in een ruim opgezette dorpskern van een plattelandsgemeente. Veelal is het een prachtige woonlocatie omringd met grote delen bos en natuur.

Voor landelijk wonen in Drenthe, Groningen, Friesland of de kop van Overijssel bent u bij Schelhaas Makelaardij aan het juiste adres. Bent u op zoek naar een deskundige makelaar met kennis van dit specifieke deel van de markt? Voor zowel het kopen als verkopen van landelijke woningen? Het buiten-gebied is onze specialisatie voor verkoper en koper.



4 Entree

6 Binnen kijken

26 Het erf

41 Kenmerken

61 Hoe nu verder?

63 Ons team

Inhoud

Ruimte, vrijheid en diverse mogelijkheden komen samen in deze royale vrijstaande woonboerderij



Entree





Aan de rand van het dorp, nét iets hoger gelegen en met een prachtig uitzicht over de es, staat deze royale vrijstaande woonboerderij met voormalige bedrijfsgebouwen. Een plek waar ruimte, vrijheid en diverse mogelijkheden samenkomen. Dit is landelijk wonen waar je het buitenleven moeiteloos kunt combineren met wonen en werken vanuit huis.

De woonboerderij is opvallend ruim van opzet en biedt volop mogelijkheden voor dubbele bewoning, mantelzorg of een combinatie van wonen en werken. Dankzij de hogere ligging geniet je vanuit huis van een prachtig en vrij uitzicht over de omliggende landerijen; een uitzicht dat nooit verveelt.

Bouwaard

De woning is traditioneel gebouwd in 1955 en kenmerkt zich door een degelijke en solide bouw. De kap is gedekt met een combinatie van pannen en riet, wat het geheel een karakteristieke en landelijke uitstraling geeft. De vloerconstructies bestaan deels uit houten vloeren en deels beton. De woonboerderij is voorzien van houten kozijnen met grotendeels dubbel glas.

De verwarming vindt plaats middels een cv-installatie welke gedeeltelijk voorziet in de verwarming van de vloer, wat zorgt voor extra comfort. Het geheel wordt aangevuld met zonnepanelen en zonnecollectoren, waarmee op duurzame wijze wordt bijgedragen aan de energievoorziening van de woning.



Binnenkijken





Woonkeuken

Via de entree betreed je de hal met toegang tot het toilet. Aan de rechterzijde bevindt zich de royale woonkeuken, een sfeervolle ruimte met zichtbare gebinten, houten vloer en een karakteristiek balkenplafond. De grote glazen pui zorgt voor veel lichtinval en een fraaie verbinding met buiten. Centraal in deze ruimte staat de houtkachel en de keuken is uitgevoerd met een gasgestookt AGA-fornuis, een granieten werkblad en een vaatwasser.

Achterhuis

Vanuit de woonkeuken bereik je de tussenhal met de cv-opstelling. Deze ruimte geeft toegang tot het achterhuis, dat is omgebouwd tot een tweede woonkamer. Dit betreft een grote, lichte ruimte met vloerverwarming, een hout cv-kachel, twee dakramen en openslaande tuindeuren zorgen voor een optimale lichtinval en een directe verbinding met de tuin. Via een sluis is het toilet met fontein bereikbaar. Tevens vanuit de woonkamer krijg je toegang tot de technische ruimte met het buffervat voor zowel de cv-installatie als het warme water.







*Het balkenplafond,
gebinten en houten
vloer passen in het
plaatje van een echte
woonboerderij*







Achterhuis; verbouwd tot tweede woonkamer met veel licht en ruimte











Voorhuis





Verdieping

Via de vaste trap kom je op de eerste verdieping.

Slaapkamers

Hier zijn vier royale slaapkamers gesitueerd, deze zijn deels voorzien van vaste kasten, de oude gebinten zie je hier ook weer terugkomen.

Badkamer

De badkamer is royaal en compleet uitgevoerd, voorzien van een douche, toilet, ligbad en een wastafelmeubel met waskommen.

Zolder

Middels een vaste trap is de zolderverdieping bereikbaar. Deze ruimte biedt volop bergruimte en daarnaast voldoende mogelijkheden om deze naar eigen wens nader in te richten.













Een royale en complete badkamer met douche, toilet, ligbad en wastafelmeubel

Het erf





Vanuit het achterhuis loop je zo door naar de grote schuur. Deze schuur heeft twee overheaddeuren en maakt het object uitermate geschikt voor een beroep of bedrijf aan huis. Ook voor het stallen van caravans, oldtimers e.d. is de ruimte zeer geschikt. Een zonnecollector hangt aan de gevel voor het nodige warme water.

Via een overdekt tussenstuk kom je in de tweede schuur met maar liefst zeven paardenboxen en een zadelkamer. De paardenstallen kan je vanuit het voorhuis bekijken.

Het erf is indrukwekkend en bijzonder compleet. Een ruime tuin met aan de voorkant van de woning een royale veranda met houtkachel en jacuzzi. Hier kun je genieten van de ondergaande avondzon. Aan de zijkant van het erf vind je de kapschuur voorzien van een laadpaal en 42 zonnepanelen. Verder vind je er nog een houtstek, een verlichte paardenbak en een aangrenzend perceel weiland.















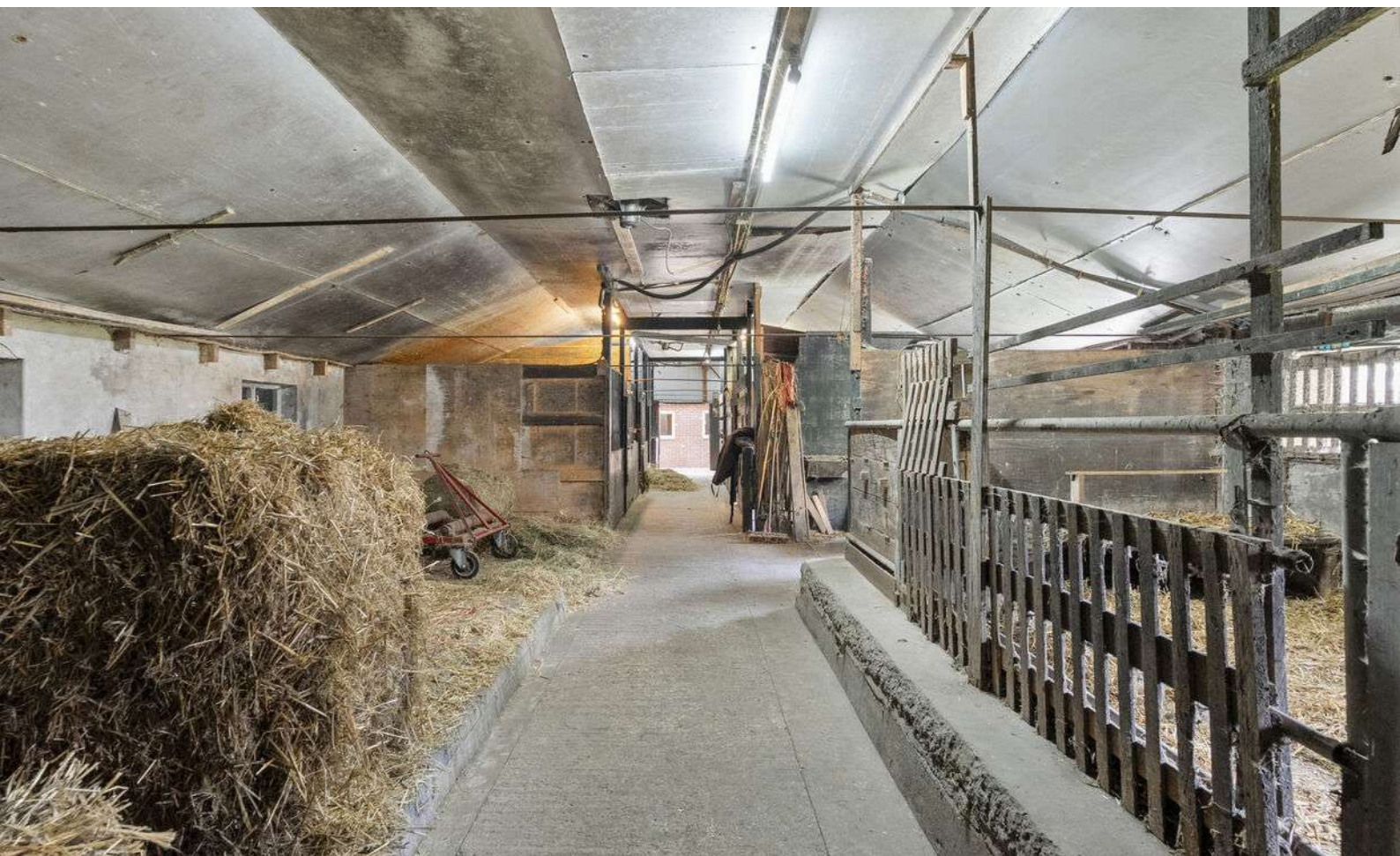

Plattegrond

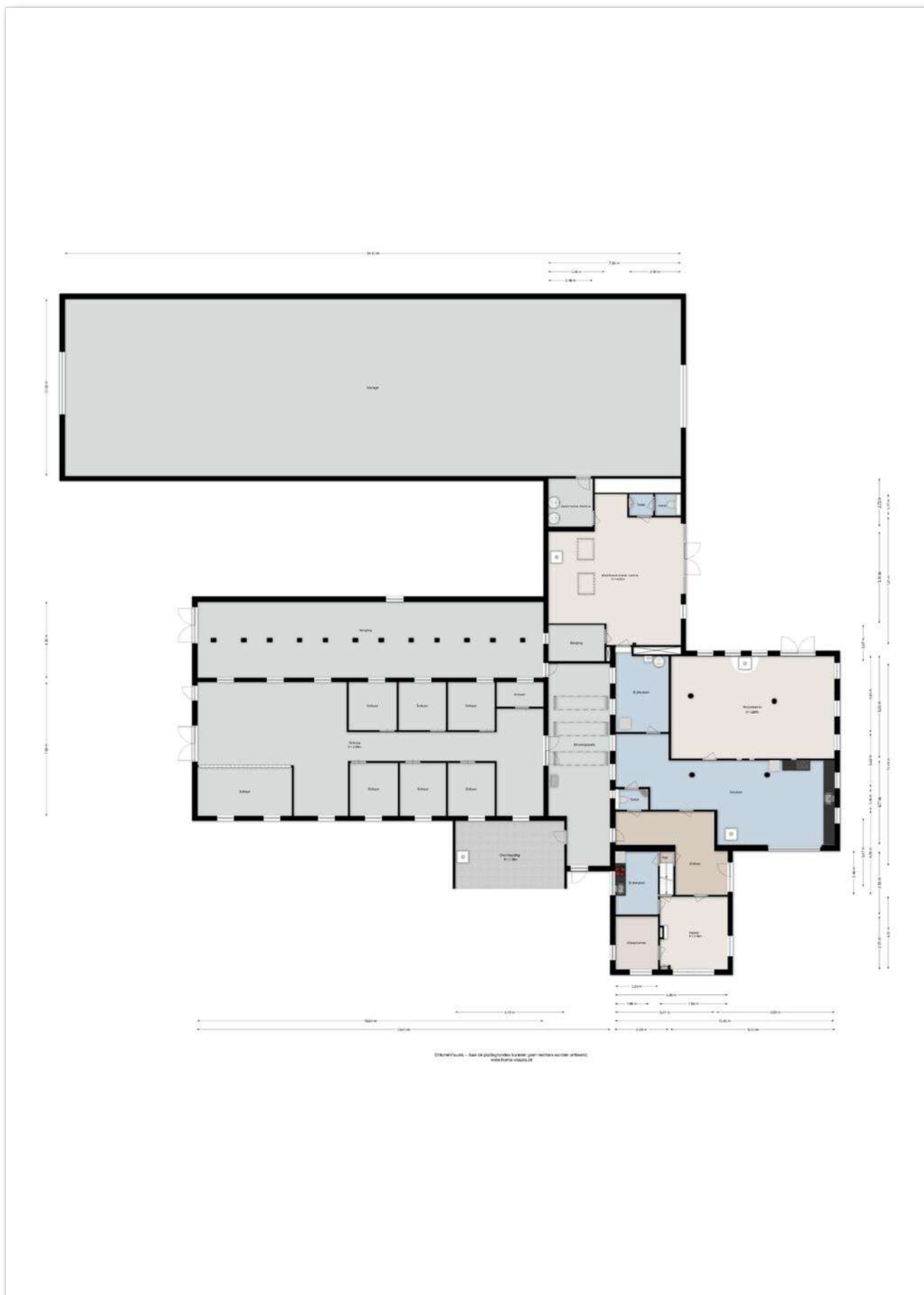

Plattegrond



©HomeVisuals – Aan de plattegronden kunnen geen rechten worden ontleend.
www.home-visuals.nl

Plattegrond

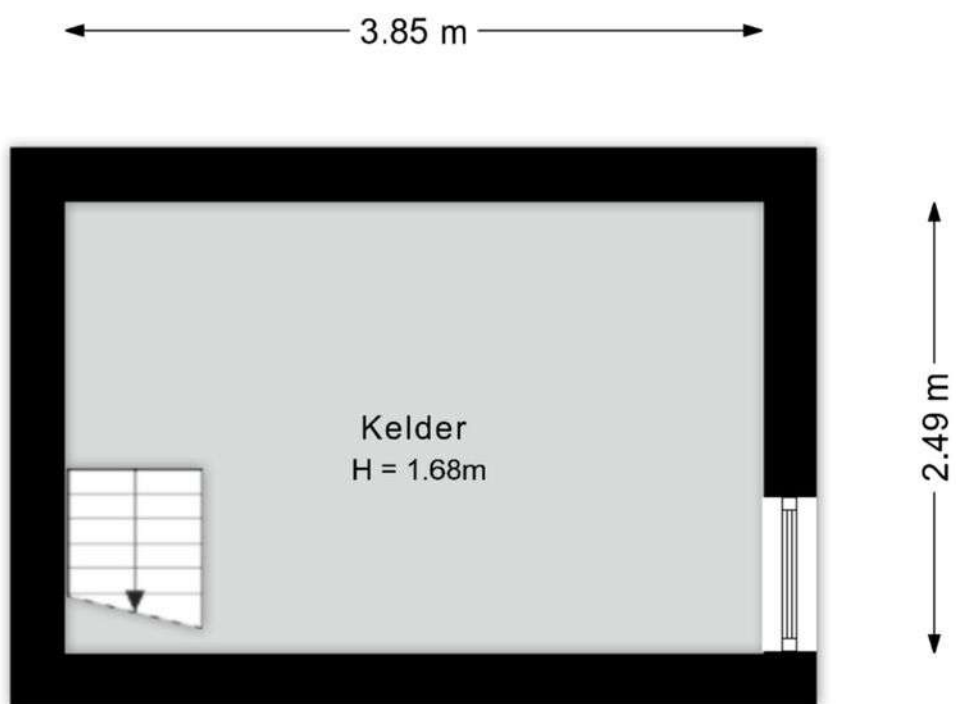

©HomeVisuals – Aan de plattegronden kunnen geen rechten worden ontleend.
www.home-visuals.nl

Plattegrond

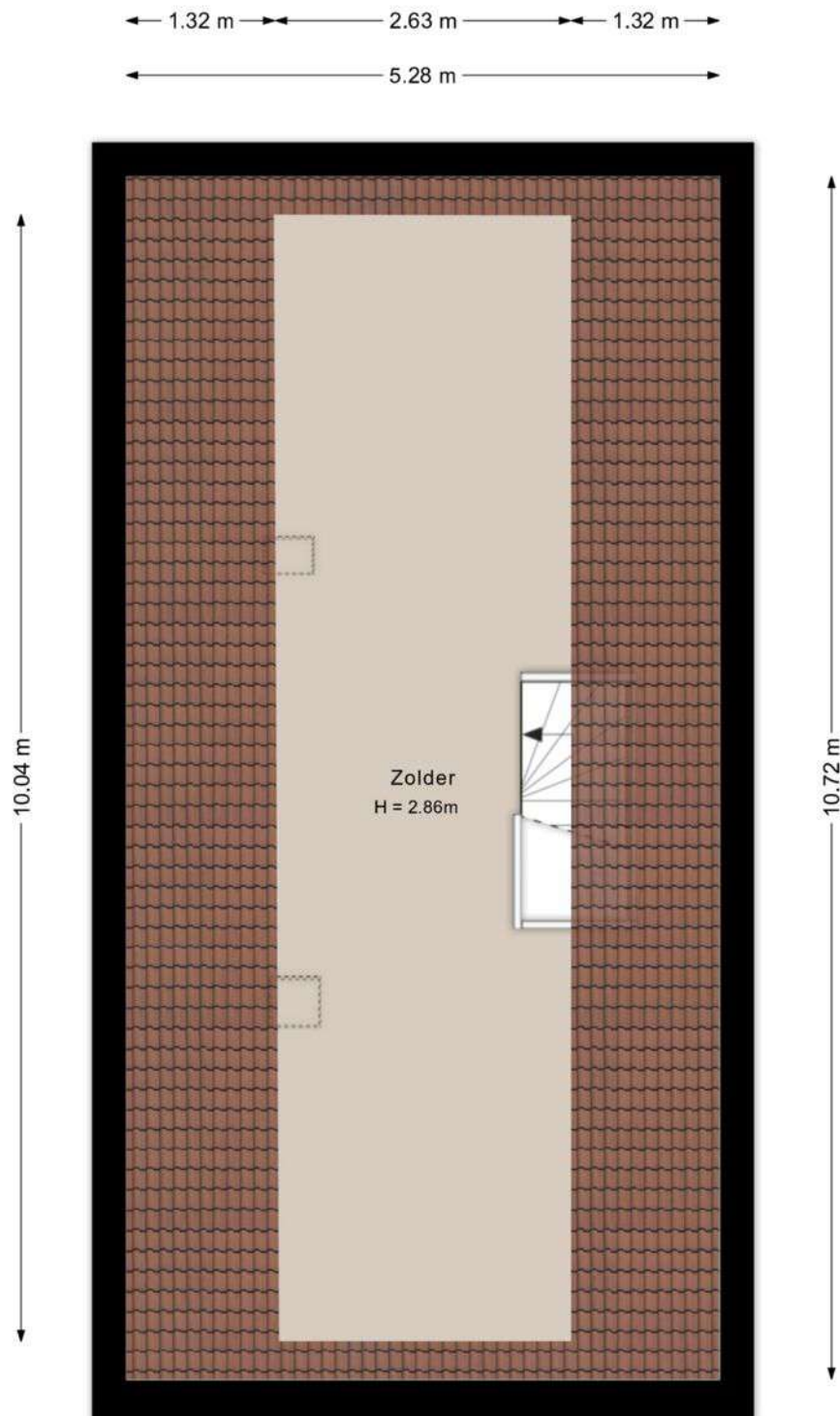

©HomeVisuals – Aan de plattegronden kunnen geen rechten worden ontleend.
www.home-visuals.nl

Kadastrale kaart

Kadastrale kaart

Uw referentie: MJW/JO/Zwiggelte

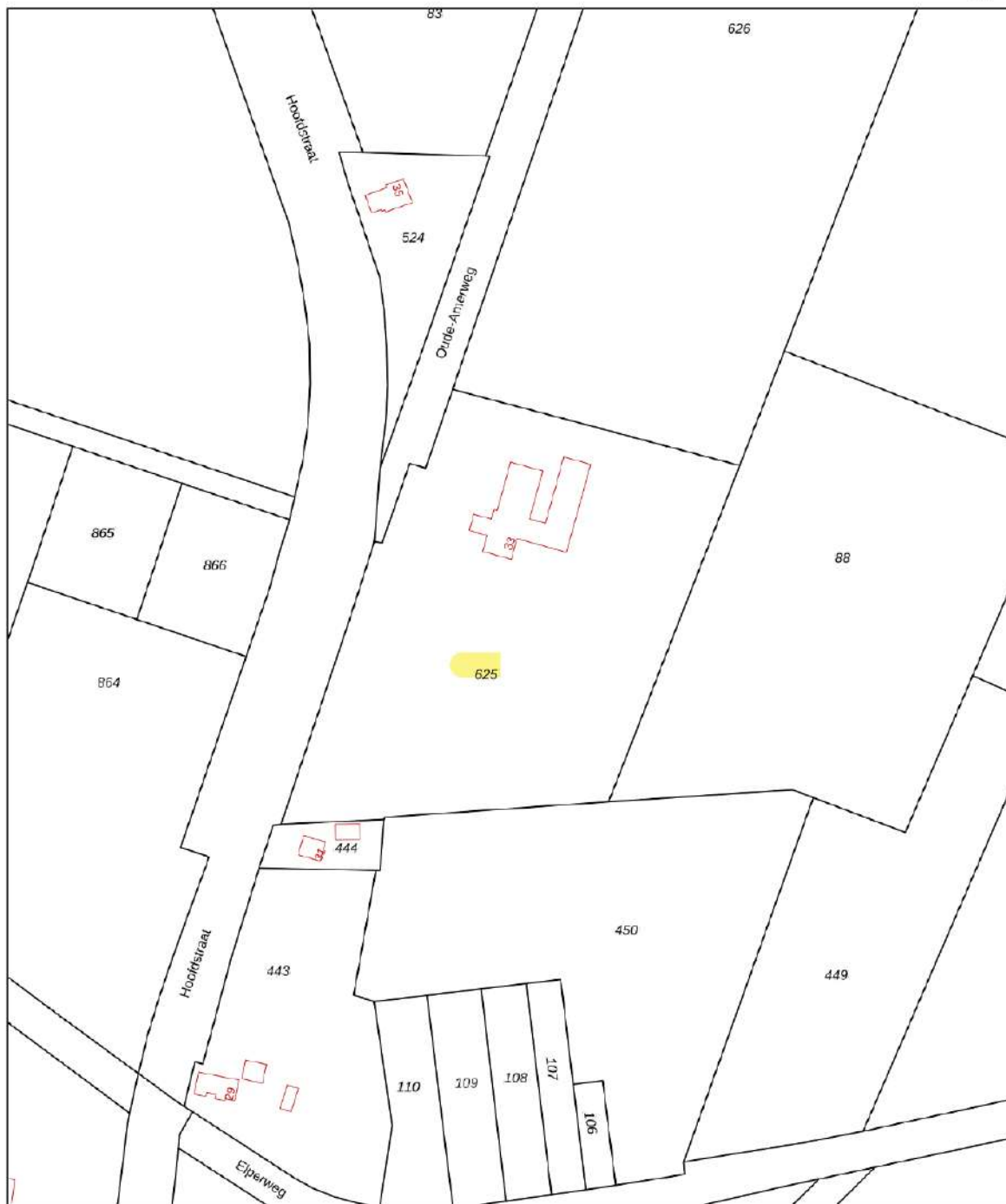

12345	Deze kaart is noordgericht	Schaal 1: 2000		
25	Perceelnummer	Kadastrale gemeente		Westerbork
	Huisnummer	Sectie		U
	Vastgestelde kadastrale grens	Perceel		625
	Voorlopige kadastrale grens			
	Administratieve kadastrale grens			
	Bebauwing			

Voor een eensluidend uittreksel, gelovd op 16 februari 2026
De bewaarder van het kadaster en de openbare registers

Aan dit uittreksel kunnen geen betrouwbare maten worden ontleend.
De Dienst voor het kadaster en de openbare registers behoudt zich de intellectuele eigendomsrechten voor, waaronder het auteursrecht en het databankenrecht.

Kenmerken

Algemeen

Status	Beschikbaar
Aanvaarding	in overleg
Soort woonhuis	woonboerderij
Soort bouw	Bestaande bouw
Bouwjaar	1955
Ligging	vrij uitzicht, buiten bebouwde kom, in bosrijke omgeving, landelijk gelegen

Oppervlakten en inhoud

Wonen	388 m ²
Overige inpandige ruimte	483
Externe bergruimte	148
Perceel	19080
Inhoud	1459 m ³

Indeling

Aantal woonlagen	
Voorzieningen	mechanische ventilatie, dakraam, glasvezel kabel, rookkanaal



Wonen in Zwiggelte



Zwiggelte (In het Drents: Zwiggel of Zwiggelt) is een traditioneel (klein) esdorp met ongeveer 500 inwoners in de gemeente Midden Drenthe in de provincie Drenthe en is ontstaan in de middeleeuwen. Het is gelegen ten noordwesten van Westerbork.

Voor de basisvoorzieningen als supermarkten, sportverenigingen, kerken en basisonderwijs kun je terecht in Hooghalen en Westerbork op respectievelijk circa 4 en 5 kilometer. Voor aanvullende voorzieningen als kledingwinkels, voortgezet onderwijs etc. kun je in Beilen terecht op circa 7 kilometer afstand en in Assen op circa 12 kilometer.

Naast het dorps huis zijn er tal van verenigingen / groepen met ieder zijn eigen ontspanning. Zo zijn er kinderactiviteiten, een kunstgroep, ijsvereniging, toneelvereniging, vrouwengroep, activiteitencommissie en nog meer. Wekelijks wordt er o.a. het klaverjassen en klootschieten georganiseerd en is er de knapzakroute en historische wandelroute door het dorp.

Zwiggelte heeft ook een eigen website.



Locatie

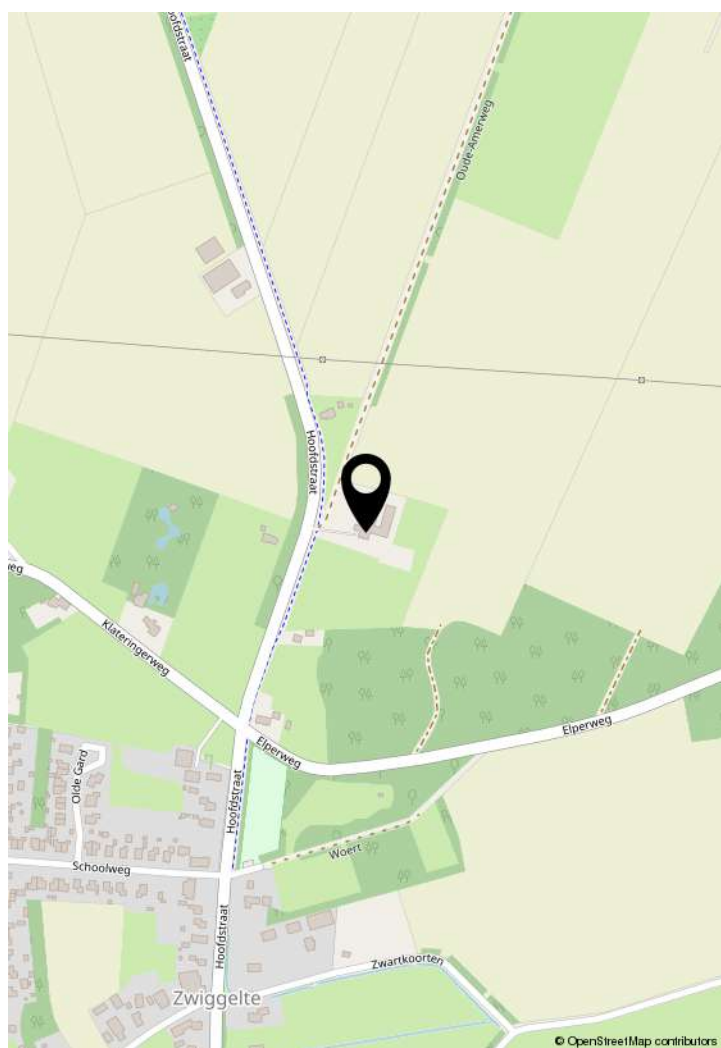
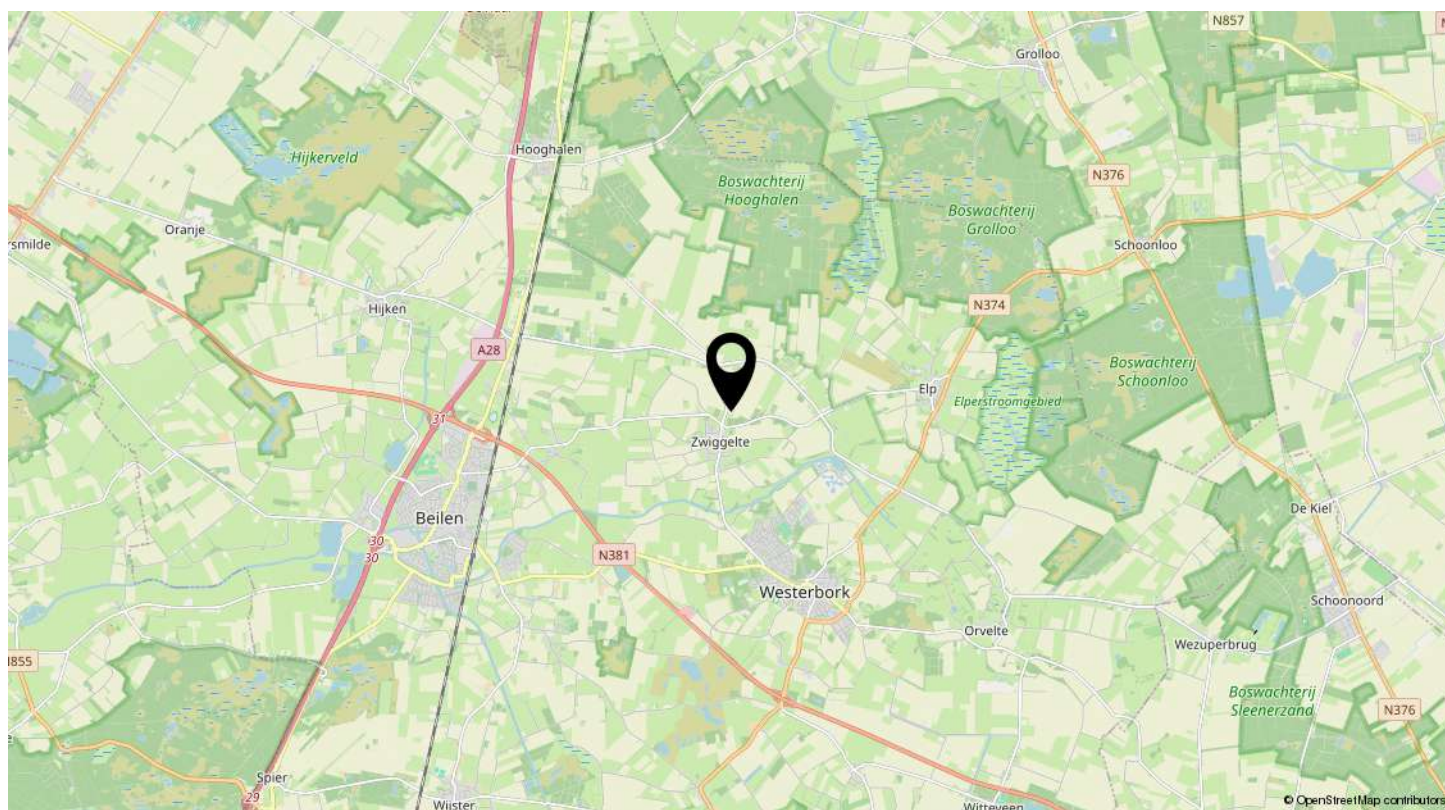

Een traditioneel dorp met ongeveer 500 inwoners



Lijst van zaken

Beschrijving	Blijft achter	Gaat mee	Ter overname
Woning - Interieur			
Houtkachel	X		
(Gas)kachels	X		
Designradiator(en)	X		
Verlichting, te weten			
- inbouwspots/dimmers	X		
- losse (hang)lampen		X	
Raamdecoratie/zonwering binnen, te weten			
- gordijnrails	X		
- gordijnen		X	
- overgordijnen		X	
- vitrages		X	
- (losse) horren/rolhorren	X		
Vloerdecoratie, te weten			
- parketvloer	X		
- houten vloer(delen)	X		
- plavuizen	X		
Woning - Keuken			
Keuken (inbouw)apparatuur, te weten			
- (gas)fornuis	X		
- afzuigkap	X		
- oven	X		
- vaatwasser	X		
- gordijnrails boven keuken		X	
Woning - Sanitair/sauna			
Toilet met de volgende toebehoren			
- toilet	X		
- toiletrolhouder	X		
- toiletborstel(houder)	X		
- fontein	X		
Badkamer met de volgende toebehoren			

Lijst van zaken

Beschrijving	Blijft achter	Gaat mee	Ter overname
- ligbad	X		
- jacuzzi/whirlpool	X		
Woning - Exterieur/installaties/veiligheid/energiebesparing			
Brievenbus	X		
Zonnepanelen	X		
Oplaadpunt elektrische auto	X		
Warmwatervoorziening, te weten			
- CV-installatie	X		
Tuin - Inrichting			
Tuinaanleg/bestrating	X		
Beplanting	X		
Tuin - Verlichting/installaties			
Buitenverlichting	X		

Vragenlijst

Vraag	Antwoord
Bijzonderheden 1 A.	
Zijn er nadat u het perceel in eigendom hebt gekregen nog andere, eventuele aanvullende notariële of onderhandse akten opgesteld met betrekking tot het perceel?	Nee
Zo ja, welke?	
Bijzonderheden 1 B.	
Zijn er mondelinge of schriftelijke afspraken gemaakt over aangrenzende percelen? (Denk hierbij aan regelingen voor het gebruik van een poort, schuur, garage, tuin, overeenkomsten met meerdere burens, toezeggingen, erfafscheidingen.)	Ja
Zo ja, welke zijn dat?	Het jachtrecht is verhuurd, maar vindt niet plaats op het erf.
Bijzonderheden 1 C.	
Wijken de huidige terreinafscheidingen af van de kadastrale eigendomsgrenzen? (Denk hierbij ook aan strookjes grond van de gemeente die u in gebruik heeft, of grond van u die gebruikt wordt door de burens.)	Nee
Zo ja, waaruit bestaat die afwijking?	
Bijzonderheden 1 D.	
Is een gedeelte van de woning, schuur, garage of schutting gebouwd op grond van de burens of andersom?	Nee
Zo ja, graag nader toelichten:	
Bijzonderheden 1 E.	
Heeft u grond van derden in gebruik?	Nee
Zo ja, welke grond?	
Bijzonderheden 1 F.	
Rusten er 'bijzondere lasten en beperkingen' op de woning en/of het perceel? (Bijzondere lasten en beperkingen kunnen privaatrechtelijke beperkingen zijn zoals (lijdende) erfdienstbaarheden (bijvoorbeeld een recht van overpad), kwalitatieve verplichtingen, kettingbedingen, vruchtgebruik, voorkeursrecht (bijvoorbeeld een eerste recht van koop), opstalrecht, erfpacht, huurkoop. Het kan ook gaan om publiekrechtelijke beperkingen zoals een aanschrijving van de gemeente in het kader van een illegale verbouwing)	Nee
Zo ja, welke?	
Bijzonderheden 1 G.	
Is de Wet voorkeursrecht gemeenten van toepassing?	Nee

Vragenlijst

Vraag	Antwoord
Bijzonderheden 1 H.	
Is er een anti-speculatiebeding en/of zelfbewoningsplicht van toepassing op de woning?	Nee
Zo ja, hoe lang nog?	
Bijzonderheden 1 I.	
Is er sprake van een beschermd stads- of dorpsgezicht of loopt er een procedure tot aanwijzing daartoe?	Nee
Is er sprake van een gemeentelijk-, provinciaal-of rijksmonument of loopt er een procedure tot aanwijzing daartoe?	Nee
Is er volgens het bestemmingsplan sprake van een beeldbepalend of karakteristiek object?	Nee
Bijzonderheden 1 J.	
Is er sprake (geweest) van ruilverkaveling?	Nee
Zo ja, moet u hiervoor ruilverkavelingsrente betalen?	Nee
Zo ja, hoeveel en voor hoe lang? Bedrag:	
Duur:	
Bijzonderheden 1 K.	
Is er sprake van onteigening?	Nee
Bijzonderheden 1 L.	
Is de woning of de grond geheel of gedeeltelijk verhuurd of bij anderen in gebruik?	Nee
Zo ja: Is er een huurcontract/ gebruiksovereenkomst?	
Indien er geen contract of overeenkomst is, beschrijf hieronder wat (mondeling) met de huurder/ gebruiker is afgesproken:	
Welk gedeelte is verhuurd/ in gebruik gegeven?	
Welke delen vallen onder gezamenlijk gebruik?	
Welke zaken zijn van de huurder en mag hij verwijderen bij ontruiming? (Bijvoorbeeld geiser, keuken, lampen.)	
Heeft de huurder een waarborgsom gestort?	
Zo ja, hoeveel?	
Heeft u nog andere afspraken met de huurders gemaakt?	
Zo ja, welke?	
Bijzonderheden 1 M.	

Vragenlijst

Vraag

Antwoord

Is er over de woning een geschil/procedures gaande, al dan niet bij de rechter, huurcommissie of een andere instantie?(bijvoorbeeld onteigening/kwesties met burens, zoals erfdiensbaarheden, recht van overpad, erfafscheidingen e.d.)

Nee

Zo ja, welke is/zijn dat?

Bijzonderheden 1 N.

Is er bezwaar gemaakt tegen de waardebeschikking WOZ?

Nee

Zo ja, toelichting:

Bijzonderheden 1 O.

Zijn er door de overheid of nutsbedrijven verbeteringen of herstellingen voorgeschreven of aangekondigd die nog niet naar behoren zijn uitgevoerd?

Nee

Zo ja, welke?

Bijzonderheden 1 P.

Zijn er in het verleden subsidies of premies verstrekt die bij verkoop van de woning voor een deel kunnen worden teruggevorderd?

Nee

Zo ja, welke?

Bijzonderheden 1 Q.

Is de woning onbewoonbaar verklaard of in het verleden ooit onbewoonbaar verklaard geweest?

Nee

Zo ja, waarom?

Bijzonderheden 1 R.

Is er bij verkoop sprake van een omzetbelastingheffing?
(Bijvoorbeeld omdat het een voormalig bedrijfsonroerendgoed is, of een woning met praktijkgedeelte, of omdat u pas ingrijpend verbouwd hebt.)

Nee

Zo ja, waarom?

Bijzonderheden 1 S.

Hoe gebruikt u de woning nu? (Bijvoorbeeld woning, praktijk, winkel, opslag)

Als woonhuis en dat wordt na de bedrijfsbeëindiging gedoogd. Er ligt een conceptverzoek bij de gemeente in behandeling.

Is dat gebruik volgens de gemeente toegestaan?

Nee

Zo nee, heeft de gemeente dit strijdige gebruik wel eens bij u aangekaart?

Nee

Hoe heeft de gemeente dit strijdige gebruik bij u aangekaart?

Gevels 2 A.

Vragenlijst

Vraag	Antwoord
Is er sprake (geweest) van vochtdoorslag of aanhoudend vochtige plekken op de gevels?	Nee
Zo ja, waar?	
Gevels 2 B.	
Zijn er (gerepareerde) scheuren/beschadigingen in/aan de gevels aanwezig?	Ja
Zo ja, waar?	Ter hoogte van de voorkamer zit er een scheur in het buitenblad.
Gevels 2 C.	
Zijn de gevels tijdens de bouw geïsoleerd?	Ja
Zo nee, zijn de gevels daarna (deels) geïsoleerd?	Nee
Zo ja, wanneer heeft de isolatie van de gevels plaatsgevonden en met welk isolatiemateriaal?	
Heeft u een certificaat of bewijs van het na-isoleren?	Nee
Is er sprake van volledige isolatie?	Nee
Zo nee, welke delen van de gevels zijn er niet geïsoleerd?	Het voorhuis is op de begane grond niet geïsoleerd.
Gevels 2 D.	
Zijn de gevels ooit gereinigd?	Ja
Zo ja, volgens welke methode en wanneer?	De voorgevel is gereinigd en geïmpregneerd.
Dak(en) 3 A.	
Hoe oud zijn de daken ongeveer? Platte daken:	
Overige daken:	Voorhuis omtreeks 1960, achterhuis omtreeks 2000 oostzijde en 2020 westzijde. Het nieuwe aangebouwde deel is uit 2012. De paardenstal en kapschuur hebben omtreeks 2019 een nieuw dak gekregen (asbest is verwijderd).
Dak(en) 3 B.	
Heeft u last van daklekkages (gehad)?	Nee
Zo ja, waar?	
Dak(en) 3 C.	
Zijn er in het verleden gebreken geconstateerd aan de dakconstructie zoals scheve, doorbuigende, krakende, beschadigde en/of aangetaste dakdelen?	Ja

Vragenlijst

Vraag	Antwoord
Zo ja, waar?	Het overdekte tussenstuk tussen woning en stallen lekt.
Dak(en) 3 D.	
Heeft u het dak al eens (gedeeltelijk) laten vernieuwen c.q. laten repareren?	Ja
Zo ja, welk (gedeelte van het) dak en waarom?	De pannen van het voorhuis zijn opnieuw gecoat omstreeks 2018.
Dak(en) 3 E.	
Is het dak tijdens de bouw geïsoleerd? Platte daken:	Niet bekend
Overige daken:	
Zo nee, is het dak daarna geïsoleerd? Platte daken:	
Overige daken:	Ja
Zo ja, wanneer heeft de isolatie plaatsgevonden en met welk isolatiemateriaal?	De aangebouwde woonkamer heeft unidekplaten.
Heeft u een certificaat of bewijs van het na-isoleren?	Nee
Is er sprake van volledige isolatie? Platte daken:	
Overige daken:	Nee
Zo nee, welke delen zijn er niet geïsoleerd?	
Dak(en) 3 F.	
Zijn de regenwaterafvoeren lek of verstopt?	Nee
Zo ja, toelichting:	
Dak(en) 3 G.	
Zijn de dakgoten lek of verstopt?	Nee
Zo ja, toelichting:	
Kozijnen, ramen en deuren 4 A.	
Van welk materiaal zijn de buitenkozijnen gemaakt? (bijvoorbeeld hout, kunststof of aluminium of een andersoortig materiaal)	Hout
Kozijnen, ramen en deuren 4 B.	
Wanneer zijn de buitenkozijnen, ramen en deuren voor het laatst geschilderd?	2026
Is dit gebeurd door een erkend schildersbedrijf?	Ja
Zo ja, door wie?	EM Techniek totaal schilderwerk, Hijken

Vragenlijst

Vraag	Antwoord
Kozijnen, ramen en deuren 4 C.	
Functioneren alle scharnieren en sloten?	Ja
Zo nee, toelichting:	
Kozijnen, ramen en deuren 4 D.	
Zijn voor alle afsluitbare deuren, ramen etc. sleutels aanwezig?	Ja
Zo nee, voor welke deuren, ramen etc. niet?	
Kozijnen, ramen en deuren 4 E.	
Is er sprake van isolerende beglazing?	Ja
Zo ja, welk type glas? (bijvoorbeeld HR, HR+, HR++ of HR+++; zie de glassponning waarin doorgaans staat vermeld welke type glas er is geplaatst)	
Is er sprake van isolerende beglazing in de gehele woning?	Ja
Zo nee, welke ramen zijn niet geïsoleerd?	
Kozijnen, ramen en deuren 4 F.	
Is er bij de isolerende beglazing sprake van condensvorming tussen het glas? (Denk aan lekkende ruiten.)	Nee
Zo ja, waar?	
Vloeren, plafonds en wanden 5 A.	
Is er sprake (geweest) van vochtdoorslag of optrekkend vocht op de vloeren, plafonds en/of wanden?	Nee
Zo ja, waar?	
Vloeren, plafonds en wanden 5 B.	
Is er sprake (geweest) van schimmelvorming op de vloeren, plafonds en/of wanden?	Nee
Zo ja, waar?	
Vloeren, plafonds en wanden 5 C.	
Zijn er (gerepareerde) of (verborgen) scheuren en/of beschadigingen in/aan vloeren, plafonds en/of wanden aanwezig?	Nee
Zo ja, waar?	
Vloeren, plafonds en wanden 5 D.	

Vragenlijst

Vraag

Antwoord

Hebben zich in het verleden problemen voorgedaan met de afwerkingen?
(Bijvoorbeeld loszittend tegelwerk, loslatend behang of spuitwerk, holklinkend of loszittend stucwerk, etc.)

Nee

Zo ja, waar?

Vloeren, plafonds en wanden 5 E.

Is er sprake (geweest) van gebreken aan de vloerconstructie, zoals scheve, doorbuigende, krakende, beschadigde en/of aangetaste vloerdelen?

Nee

Zo ja, waar?

Vloeren, plafonds en wanden 5 F.

Is er sprake van vloerisolatie?

Ja

Zo ja, wanneer heeft de isolatie van de vloer plaatsgevonden en met welk isolatiemateriaal?

Uitsluitend onder de vloerverwarming.

Heeft u een certificaat of bewijs van het na-isoleren?

Is er sprake van volledige isolatie?

Nee

Zo nee, welke delen zijn er niet geïsoleerd?

Fundering, kruipruimte en kelder 6 A.

Is er sprake (geweest) van gebreken aan de fundering?

Nee

Zo ja, waar?

Fundering, kruipruimte en kelder 6 B.

Is de kruipruimte toegankelijk?

Ja

Is de kruipruimte droog?

Ja

Zo nee of meestal, toelichting:

Fundering, kruipruimte en kelder 6 C.

Is er sprake van vochtdoorslag door de kelderwand?

Ja

Zo ja of soms, toelichting:

Bij extreme regelval.

Fundering, kruipruimte en kelder 6 D.

Is de grondwaterstand in de afgelopen jaren waarneembaar gewijzigd of is er sprake van wateroverlast geweest?

Nee

Zo ja, heeft dit tot problemen geleid in de vorm van water in de kruipruimte c.q. kelder?

Zo nee, tot wat voor andere problemen heeft dit geleid?

Vragenlijst

Vraag	Antwoord
Installaties 7 A.	
Wat voor warmte-installatie(s) is/zijn er aanwezig in de woning? (bijvoorbeeld cv-installatie, WTW-systeem, WKO-systeem, (hybride) warmtepomp, airconditioning, zonneboiler, elektrische boiler, pelletkachel dan wel een andere installatie)	Cv-ketel en een houtgestookte cv
Is/zijn de installatie(s) eigendom?	Ja
Zo nee, toelichting: (bijvoorbeeld de installatie(s) is/ zijn gehuurd of geleased. Tevens huur-/ leaseprijs vermelden)	
Merk van de installatie(s):	Nefit
Type(nummer) van de installatie(s):	
Installatiedatum van de installatie(s):	2018
Op welke datum is/zijn deze installatie(s) voor het laatst onderhouden?	2025
Is het onderhoud uitgevoerd door een erkend bedrijf?	Ja
Zo ja, door wie?	Techniko
Installaties 7 B.	
Zijn er de afgelopen tijd zaken opgevallen ten aanzien van de installatie(s)? (bijvoorbeeld de cv-installatie moet meer dan 1 keer per jaar bijgevuld worden of de installatie functioneert niet goed)	Ja
Zo ja, wat is u opgevallen?	Ketel moet wel één keer per jaar gevuld, maar komt door gebruik van hout-cv.
Installaties 7 C.	
Zijn er radiatoren die niet warm worden?	Nee
Zo ja, welke?	
Installaties 7 D.	
Zijn er radiatoren of (water)leidingen die lekken?	Nee
Zo ja, waar en welke?	
Installaties 7 E.	
Zijn er radiatoren of (water)leidingen die ooit zijn bevroren?	Nee
Zo ja, waar?	
Installaties 7 F.	
Heeft u vloerverwarming in de woning?	Ja
Zo ja, betreft dit elektrische vloerverwarming, vloerverwarming met warm water of anders? Elektrisch:	Nee

Vragenlijst

Vraag	Antwoord
warm water:	Ja
overig, namelijk	
Waar bevindt zich de elektrische vloerverwarming?	
Waar bevindt zich de vloerverwarming met warm water?	In de aangebouwde woonkamer.
Waar bevindt zich de overige vloerverwarming?	
Installaties 7 G.	
Zijn er vertrekken die niet (goed) warm worden?	Nee
Zo ja, welke?	
Installaties 7 H.	
Heeft de woning zonnepanelen die uw eigendom zijn?	Ja
Heeft de woning zonnepanelen die worden gehuurd of geleased?	Nee
Kan het huurcontract/ leasecontract worden overgenomen door koper? Zo ja, dan overnamecontract opvragen.	
Hoeveel zonnepanelen zijn er aanwezig? Aantal:	42
Zo ja, blijven de zonnepanelen achter?	Ja
Wat is de capaciteit van één zonnepaneel? (De capaciteit van zonnepanelen wordt uitgedrukt in Wattpiek (Wp). Bijvoorbeeld één zonnepaneel levert 390 Wp.	
Functioneren alle zonnepanelen?	Ja
Wat is het merk/ type van de zonnepanelen?	
Maakt u gebruik van een app om de opbrengst van de zonnepanelen te bekijken?	Ja
Zo ja, welke?	Solaredge
In welk jaar zijn de zonnepanelen geplaatst en door wie? Jaar:	Ongeveer 10 jaar terug
Installateur:	
Is de btw over het aankoopbedrag teruggevraagd van de belastingdienst?	Ja
Hoeveel stroom heeft u het afgelopen jaar opgewekt? Jaar:	12,3 mWh
Aantal kWh:	
Hoe lang zit er nog fabrieksgarantie op de zonnepanelen?	Nee
Zijn de zonnepanelen aangeschaft met subsidie?	Ja
Zo ja, moet de subsidie worden terugbetaald?	Ja
Zo ja, welk bedrag moet worden terugbetaald?	
Installaties 7 I.	
In welk jaar zijn voor het laatst de aanwezige schoorsteenkanalen/ rookgasafvoeren geveegd/gereinigd?	2025 voor het aangebouwde woongedeelte, en voorhuis 2020

Vragenlijst

Vraag

Antwoord

Installaties 7 J.

Wanneer heeft u de aanwezige schoorsteenkanalen voor het laatst gebruikt?	Voorhuis sinds 2020 en het aangebouwde woongedeelte dagelijks,
Is de trek van aanwezige schoorsteenkanalen goed?	Ja

Installaties 7 K.

Zijn er onderdelen van de elektrische installatie vernieuwd? (onder de elektrische installatie wordt verstaan alle elektra leidingen/ schakelaars stopcontacten, meterkast e.d.)	Ja
Zo ja, wanneer en welke onderdelen?	Nieuwe meterkast in 2000
Zijn er gebreken aan de elektrische installatie?	Nee
Zo ja, welke?	

Installaties 7 L.

Is er een laadpaal aanwezig voor een elektrische auto?	Ja
Zo ja, waar bevindt deze zich?	In de kapschuur
Blijft deze achter?	Ja

Installaties 7 M.

Is er mechanische ventilatie of een soortgelijk systeem aanwezig?	Ja
Zo ja, functioneert dit systeem naar behoren?	Ja
Zo nee, toelichting:	
Wanneer is dit systeem voor het laatst onderhouden?	
Hoe oud is dit systeem ongeveer?	

Installaties 7 N.

Is er een domoticasysteem of een soortgelijk systeem aanwezig? (Een domoticasysteem bedient de verwarming, verlichting, verwarming, audio, ventilatie e.d. automatisch)	Nee
Zo ja, functioneert dit systeem naar behoren?	
Zo nee, toelichting:	
Hoe oud is dit systeem ongeveer?	

Installaties 7 O.

Zijn er rookmelders op iedere verdieping aanwezig?	Nee
Zo ja, hoe oud zijn de rookmelders ongeveer?	

Sanitair, riolering en keuken 8 A.

Vragenlijst

Vraag	Antwoord
Zijn er beschadigingen aan wastafels, douche, bad, toiletten, gootstenen en kranen?	Nee
Zo ja, welke?	
Sanitair, riolering en keuken 8 B.	
Hoe oud is de badkamer ongeveer?	2015
Sanitair, riolering en keuken 8 C.	
Lopen de afvoeren van wastafels, douche, bad, toiletten, gootstenen en kranen goed door?	Ja
Zo nee, welke niet?	
Sanitair, riolering en keuken 8 D.	
Is de woning aangesloten op het gemeentelijke riool?	Nee
Sanitair, riolering en keuken 8 E.	
Zijn er gebreken (geweest) aan de riolering, zoals breuken, stankoverlast, lekkages, etc.?	Nee
Zo ja, welke?	
Sanitair, riolering en keuken 8 F.	
Is er een andere voorziening, zoals een septictank, beerput of dergelijk aanwezig?	Ja
Zo ja, wat is er aanwezig en hoe dient dit te worden onderhouden?	De gemeente leegt deze op eigen initiatief
Sanitair, riolering en keuken 8 G.	
Van welk jaar dateert de keukenopstelling ongeveer?	2002 ongeveer
Sanitair, riolering en keuken 8 H.	
Van welk jaar dateert de inbouwapparatuur ongeveer?	Idem al is de vaatwasser ongeveer 7 jaar geleden verangen
Functioneert alle inbouwapparatuur?	Ja
Zo nee, welk inbouwapparaat functioneert niet?	
Sanitair, riolering en keuken 8 I.	
Heeft u een kokend water kraan? (bijvoorbeeld een Quooker kraan of een soortgelijke kraan)	Nee
Zo ja, functioneert deze kraan naar behoren en hoe oud is deze kraan ongeveer?	

Vragenlijst

Vraag	Antwoord
Diversen 9 A.	
Wat is het bouwjaar van de woning?	1960 en de aanbouw uit 2000.
Diversen 9 B.	
Zijn er asbesthoudende materialen in/op de woning/ bijgebouw(en) aanwezig? (bijvoorbeeld asbest zeil, een asbestplaat die onder en/of achter de CV ketel is geplaatst, asbesthoudend isolatiemateriaal om de verwarmingsbuis, asbesthoudend koord bij oude cv-ketels/gaskachels, asbestgolfplaten e.d.)	Nee
Zo ja, welke en waar?	
Diversen 9 C.	
Blijft er in de woning zeil achter, al dan niet vastgelijmd, dat is aangeschaft tussen 1955 en 1982?	Nee
Diversen 9 D.	
Is er sprake van loden leidingen in de woning?	Nee
Zo ja, waar?	
Diversen 9 E.	
Is er een Japanse duizendknoop aanwezig in de tuin? (Een Japanse duizendknoop is een exotische plant, welke moeilijk te verwijderen is. De sterke wortelstokken en stengels van de Japanse duizendknoop zijn in staat om schade te veroorzaken aan gebouwen, leidingen en wegen)	Nee
Diversen 9 F.	
Is er in puin/asbest afval in de grond/tuin aanwezig?	Niet bekend
Diversen 9 G.	
Heeft u elders lekkages gehad? (dus los van het dak/ sanitair/ riolering)	Nee
Diversen 9 H.	
Is de grond verontreinigd?	Nee
Zo ja, is er een onderzoeksrapport?	
Zo ja, heeft de gemeente/provincie een onderzoeks- of saneringsbevel opgelegd?	
Diversen 9 I.	
Is er een olietank aanwezig of aanwezig geweest?	Ja
Zo ja, is deze gesaneerd/verwijderd?	Nee

Vragenlijst

Vraag	Antwoord
Als deze is gesaneerd, waar is de olietank op het perceel gesitueerd?	
Is er een Kiwa-certificaat aanwezig?	
Diversen 9 J.	
Is er sprake van overlast door ongedierte in of (rond)om de woning? (Denk aan muizen, ratten, kakkerlakken, etc.)	Nee
Zo ja, waar?	
Diversen 9 K.	
Is de woning aangetast door houtworm, boktor, ander ongedierte of zwam?	Ja
Zo ja, waar?	In de schuur is lichte activiteit aanwezig
Zo ja, is deze aantasting al eens behandeld?	Ja
Zo ja, wanneer?	In 2000 de woning en 2022 de kapschuur
Zo ja, door welk bedrijf?	
Diversen 9 L.	
Is er sprake van chlorideschade (betonrot)? (Betonrot komt vooral voor in kruipruimtes van woningen gebouwd tussen 1965 en 1981 die voorzien zijn van betonnen vloerelementen van het merk Kwaaitaal of Manta. Ook andere beton-elementen - bijvoorbeeld balkons - kunnen aangetast zijn)	Nee
Zo ja, waar?	
Diversen 9 M.	
Hebben er verbouwingen en/of aanbouwingen plaatsgevonden in en/of om de woning?	Ja
Zo ja, welke ver-/aangebouwingen?	Er is een aangebouwde woonkamer gerealiseerd. Voorheen de showroom.
Zo ja, in welk jaartal?	2014
Zo ja, door welk bedrijf zijn deze uitgevoerd?	Katerberg uit Westerbork
Diversen 9 N.	
Zijn er verbouwingen of uitbreidingen uitgevoerd zonder omgevingsvergunning (voorheen bouwvergunning)?	Nee
Zo ja, welke?	
Diversen 9 O.	
Is er sprake van glasvezel internet?	Ja

Vragenlijst

Vraag	Antwoord
Diversen 9 P.	
Bent u in het bezit van een definitief energieprestatiecertificaat/energielabel?	Ja
Zo ja, welke label?	
Vaste lasten 10 A.	
Hoeveel betaalde u voor de laatste aanslag onroerendezaakbelasting?	616,00
Belastingjaar?	2026
Vaste lasten 10 B.	
Wat is de WOZ-waarde?	592000,00
Peiljaar?	2025
Vaste lasten 10 C.	
Hoeveel betaalde u voor de laatste aanslag waterschapslasten?	
Belastingjaar?	2026
Vaste lasten 10 D.	
Hoeveel betaalde u voor de laatste aanslag gemeentelijke belastingen? (zoals rioolheffing en afvalstoffenheffing e.d.)	440,40
Belastingjaar?	2026
Vaste lasten 10 E.	
Welke voorschotbedragen betaalt u maandelijks aan de nutsbedrijven? Gas:	372,00
Elektra:	
Water:	94,22
Stadsverwarming:	
Anders:	372 is voor gas en stroom
Te weten:	
Wat is uw jaarverbruik voor gas/ elektriciteit en water? Gas (m ³):	2601
Elektriciteit hoog (kWh):	3413
Elektriciteit laag (kWh):	
Elektriciteit totaal (kWh):	
Water (m3):	135
Stadsverwarming (GJ):	
Anders:	
Met hoeveel bewoners bewoonde u de woning? Aantal:	

Vragenlijst

Vraag

Antwoord

Vaste lasten 10 F.

Zijn er lease- en/of huurkoopcontracten?
(Bijvoorbeeld keuken, kozijnen, cv-ketel, etc.)

Nee

Zo ja, welke?

Zijn deze contracten overdraagbaar op de koper?

Let op! Veel lease- en huurkoopcontracten zijn niet langer overdraagbaar op een koper. Neem hiervoor contact op met de betreffende leverancier.

Hoe lang lopen de contracten nog en wat is de eventuele afkoopsom? Afkoopsom:

Duur:

Vaste lasten 10 G.

Als er sprake is van erfpacht of opstalrecht hoe hoog is dan de canon per jaar?

Heeft u alle canons betaald?

Is de canon afgekocht?

Zo ja, tot wanneer?

Vaste lasten 10 H.

Heeft u alle gemeentelijke belastingen die u verschuldigd bent al betaald?

Ja

Zijn er variabele bedragen voor gemeenschappelijke poorten, inritten of terreinen?

Nee

Zo ja, hoe hoog en waarvoor?

Vaste lasten 10 I.

Heeft u, om in de straat te parkeren, een parkeervergunning nodig?

Nee

Hoeveel parkeervergunningen kunnen er maximaal worden aangevraagd?

Wat zijn de kosten voor deze parkeervergunning(en) per jaar?

Garanties 11 A.

Zijn er lopende onderhoudscontracten en/of garantieregelingen overdraagbaar aan de koper?
(Zoals dakbedekking, cv-installatie, dubbele beglazing, etc.)

Ja

Zo ja, welke?

Op de cv-installatie

Nadere informatie 12 A.

Overige zaken(Overige zaken die de koper naar uw mening moet weten)

Waar moet je rekening mee houden bij het kopen van een woning

Een woning kopen doe je niet iedere dag. Dat begrijpen wij heel goed. Gelukkig doen wij het vaker en mogen wij ons na 50 jaar ervaring dé specialisten van het buitengebied noemen. Wij helpen graag bij het tot stand komen van een mooie koop. Houd daarbij wel rekening met het feit dat wij in eerste instantie de belangen van onze klant, de verkoper, behartigen. Door een eigen aankoopmakelaar mee te nemen kan je ook door een professional worden bijgestaan. Kijk gerust op de website van de NVM om een geschikte collega te vinden.

Wij als verkopend makelaars hebben, net als de verkopers 'meldplicht'. Dat wil zeggen dat wij, samen met de verkopers, melden wat wij weten. Daarnaast heb je als koper 'onderzoeksplicht'. Dat betekent dat er van een koper en diens eventuele aankoopmakelaar wordt verwacht dat hij/zij gedegen onderzoek heeft gedaan naar de woning en alles wat daar bij hoort. Kijk dus tijdens de bezichtiging kritisch en neem gerust een professional mee zoals een bouwkundige of een aannemer als je zelf bouwkundig niet genoeg weet.

Om een goede invulling te geven aan de meldplicht van de verkoper is er onder andere een NVM vragenlijst ingevuld. In deze vragenlijst geeft de verkoper een uitgebreid overzicht van de huidige staat en gebruik van de woning. Let op: Wanneer de verkoper niet de huidige gebruiker/eigenaar is, wordt deze vragenlijst niet ingevuld. Denk hierbij aan een verkoop in opdracht van de bank of bij een verkoop door nabestaanden. Onze makelaar licht dit tijdens de bezichtiging nog toe met de nodige aandacht voor de typische kenmerken die bij het wonen in het buitengebied of een monument horen.

Denk ook aan de juiste tarieven inzake de overdrachtsbelasting. Zo werkt de fiscus op dit moment met 2% op woningen en 10,4% op onder andere agrarische grond met -gebouwen, bedrijfsonroerend goed en recreatief vastgoed.

Houd er rekening mee dat in het buitengebied, of aan de rand van een dorp, een (hobby)boer zijn vak kan uitoefenen. Slootonderhoud, spuiten, beregenen en oogsten zijn normale agrarische werkzaamheden die hier bij horen. We noemen dat 'normaal agrarisch gebruik'. Iets wat in het buitengebied overal voor kan komen.

Clausules

Koopovereenkomst

Indien u de gelukkige koper wordt gaan wij een koopovereenkomst opmaken waarin alle afspraken tussen koper en verkoper worden geformuleerd. Hierbij geven wij u alvast een overzicht van enkele clausules die wij zullen verwerken in deze koopovereenkomst.

1.1 Koper verklaart dat de feitelijke perceelgrenzen van het aangekochte voldoende duidelijk zijn.

2.2.1 Het is koper bekend dat over de woning met aanhorigheden 2% overdrachtsbelasting wordt geheven en over de overige opstallen met ondergrond en de agrarische grond wordt 10,4% overdrachtsbelasting geheven. Koper is zelf verantwoordelijk voor een juiste belastingafdracht.

5.1 Tot zekerheid voor nakoming van de verplichtingen van koper zal deze een schriftelijke door een bankinstelling afgegeven bankgarantie doen stellen voor een bedrag van 10% van de koopsom.

5.2 In plaats van deze bankgarantie te stellen kan koper een waarborgsom storten ter hoogte van het in artikel 5.1 genoemde bedrag in handen van de notaris via diens derdenrekening.

6.3.1 Het is koper bekend dat de onroerende zaak meer dan 70 jaar oud is, wat betekent dat de eisen die aan de bouwkwaliteit gesteld mogen worden aanzienlijk lager liggen dan bij nieuwe woningen. In afwijking van artikel 6.3 van deze koopovereenkomst komt het geheel of ten dele ontbreken van één of meer eigenschappen van de onroerende zaak voor normaal en bijzonder gebruik en het eventueel anderszins niet-beantwoorden van de zaak aan de overeenkomst voor rekening en risico van koper.

6.4.3 Gezien het bouwjaar kunnen in de onroerende zaak asbesthoudende stoffen/materialen aanwezig zijn. Indien deze worden verwijderd dienen door koper maatregelen en voorzieningen te worden getroffen die de wetgeving voorschrijft. Koper verklaart met deze wetgeving bekend te zijn en aanvaardt alle aansprakelijkheid en gevolgen die uit de aanwezigheid van asbest en/of de verwijdering van asbest uit de onroerende zaak kan voortvloeien. In afwijking van artikel 6.3. van deze koopakte en artikel 7:17 lid 1 en 2 BW komt het geheel of ten dele ontbreken van één of meer eigenschappen van de onroerende zaak voor normaal en bijzonder gebruik en het eventueel anderszins niet-beantwoorden van de zaak aan de overeenkomst als gevolg van de aanwezigheid van enig asbest in welke samenstelling en/of op welke plaats dan ook voor rekening en risico van koper. Bij het vaststellen van de koopsom is hier rekening mee gehouden.

7.2 Verkoper zal de gebouwen bezemschoon opleveren en de mestkelders met water en mestresten, aan partijen voldoende bekend.

Toelichtingsclausule NEN2580

De Meetinstructie is gebaseerd op de NEN2580. De Meetinstructie is bedoeld om een meer eenduidige manier van meten toe te passen voor het geven van een indicatie van de gebruiksoppervlakte. De Meetinstructie sluit verschillen in meetuitkomsten niet volledig uit, door bijvoorbeeld interpretatieverschillen, afrondingen of beperkingen bij het uitvoeren van de meting.

Nadere afspraken

Het is mogelijk om nadere afspraken te maken die tijdens of na de onderhandelingen tot stand komen. Wij zullen deze in de koopovereenkomst verwerken en zullen u hier tevens op wijzen. Als er vragen zijn kunt u altijd bij ons of uw eigen aankoopmakelaar terecht. Ook de toelichting op de koopovereenkomst kan u van informatie voorzien net als de bijlagen. Neem deze dus ook goed door.

Rechtsgeldige koopovereenkomst pas ná ondertekening

Een mondelinge overeenstemming tussen de particuliere verkoper en de particuliere koper is niet rechtsgeldig. Met andere woorden: er is geen koop. Er is pas sprake van een rechtsgeldige koop als de particuliere verkoper en de particuliere koper de koopovereenkomst hebben ondertekend. Dit vloeit voort uit artikel 7:2 Burgerlijk Wetboek. Een bevestiging van de mondelinge overeenstemming per e-mail of een toegestuurd concept van de koopovereenkomst wordt overigens niet gezien als een 'ondertekende koopovereenkomst'.

Deze informatie is door ons met de nodige zorgvuldigheid samengesteld. Onzerzijds wordt echter geen enkele aansprakelijkheid aanvaard voor enige onvolledigheid, onjuistheid of anderszins, dan wel de gevolgen daarvan. Alle opgegeven maten en oppervlakten zijn indicatief.

Ons team

Maak kennis met de gezichten van team Schelhaas, een professioneel team met passie en ervaring voor het vak. Ons makelaarskantoor, gevestigd in Hoogeveen, wordt gerund door een klein gedreven team. Wij helpen u graag op een persoonlijke manier én met enthousiasme om uw wensen op het gebied van agrarisch vastgoed en landelijk wonen aan te pakken. Met succes, we hebben al meer dan 50 jaar ervaring. Ons team bestaat uit opgeleide medewerkers die u graag van dienst zijn met hun expertise. Bovendien is ons makelaarskantoor aangesloten bij de branchevereniging NVM. Hierdoor bent u er zeker van dat de kwaliteit van onze diensten gewaarborgd blijft.



Experts van het buitengebied

Schelhaas Makelaardij is gespecialiseerd in landelijk wonen en agrarisch onroerend goed. U kunt ons inschakelen voor:

- aankoop
- verkoop
- taxaties
- onteigening
- pachtzaken
- ruimte-voor-ruimte-regeling
- emigratie

50 jaar Schelhaas Makelaardij

Na een halve eeuw vol beweging is Schelhaas Makelaardij nog steeds dezelfde betrouwbare partner. Ook wij overstijgen generaties, net als in de agrarische sector. Als boer zorg je er altijd voor dat je een gedegen en steady bedrijf runt. Dat doe je voor jezelf én voor je opvolger. Net als jouw makelaar.

Al 50 jaar is Schelhaas Makelaardij, uw betrokken makelaar-taxateur voor agrarische bedrijven, landelijk wonen in binnen- en buitengebied en voor monumenten.

Meer informatie?

Wilt u meer weten over onze dienstverlening? Neem contact met ons op of kijk op onze website www.schelhaas.com. Hier ziet u precies wat wij doen en waar wij goed in zijn. Kijk ook eens naar onze woningpresentaties op de website of op funda.nl. Dit is immers de plek waar uw woning ook komt te staan.



Scan deze code en bekijk ons aanbod op onze website



Scan deze code en bekijk onze Funda beoordelingen

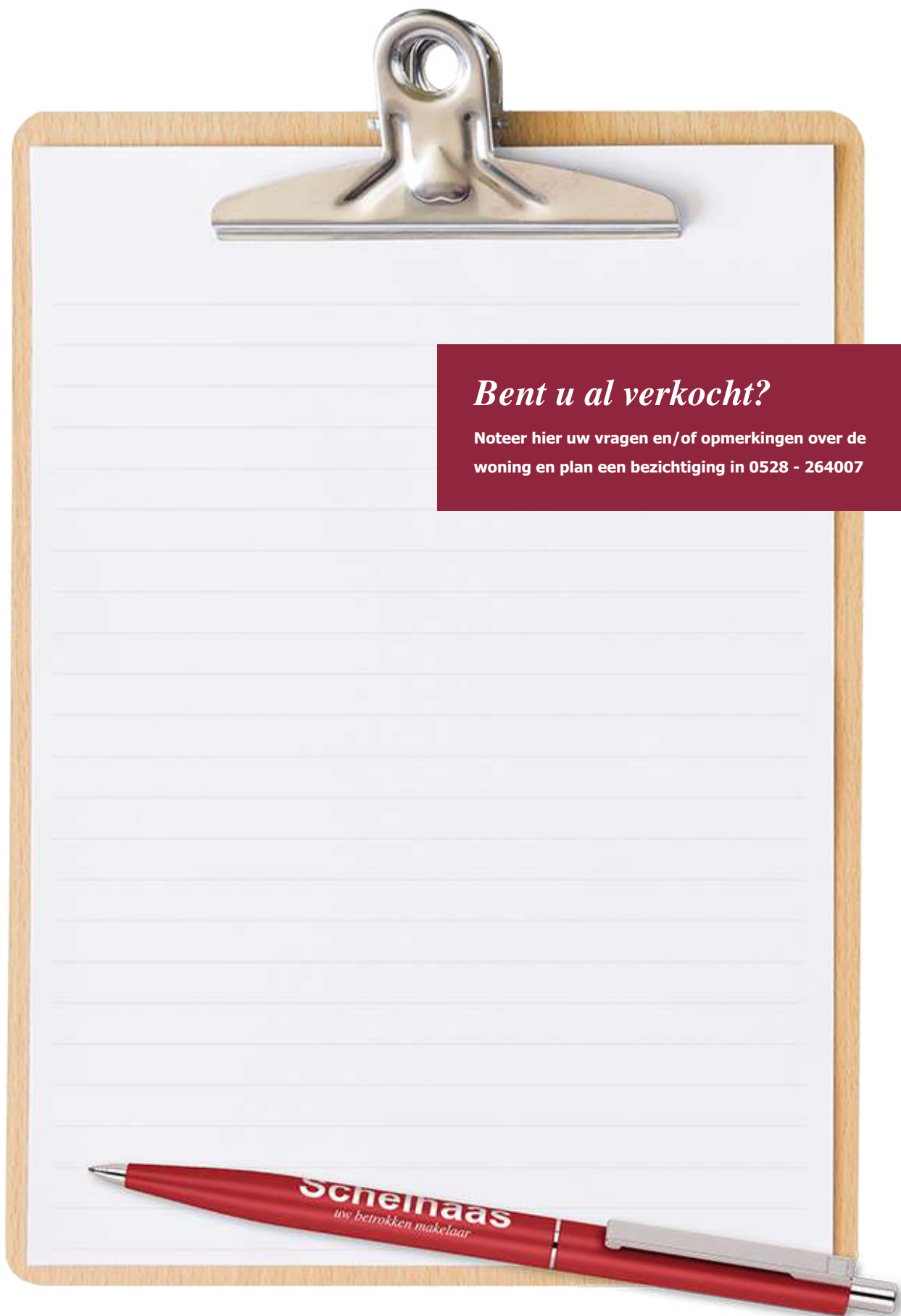

Bent u al verkocht?

Noteer hier uw vragen en/of opmerkingen over de woning en plan een bezichtiging in 0528 - 264007

Schelhaas

uw betrokken makelaar

Betekenis 'betrokken'

be·trok·ken (bijvoeglijk naamwoord)

- 1** ermee gemoeid zijnd; ermee belast: de betrokken makelaar
- 2** zich persoonlijk voor iets verantwoordelijk voelend:
ons kantoor bestaat uitsluitend uit betrokken medewerkers

be·trek·ken

- 1** erbij halen: bij iets betrokken zijn (a) er deel van uitmaken;
(b) zich er emotioneel mee verbonden voelen
- 2** gaan bewonen: een nieuwe woning betrekken



Griendtsveenweg 27, 7901 EB Hoogeveen
0528 - 264007 - info@schelhaas.com

www.schelhaas.com