

TE HUUR



HOFSTEDE

BEDRIJFSHUISVESTING



INDUSTRIEWEG 12 E | 4283 GZ GIESSEN

HUURPRIJS:

€ 1400,- excl. btw per maand

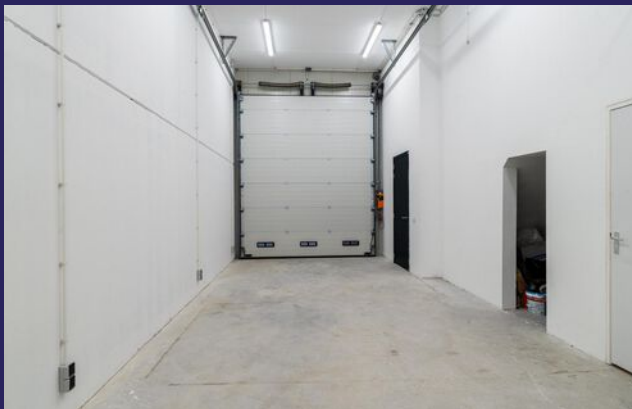

**LOKALE KENNIS
REGIONALE KRACHT
PERSOONLIJK CONTACT**

UW MAKELAAR



SANDER DE RIE

NVM-Makelaar

U kunt mij bereiken via:

sander@hofstedemakelaardij.nl

085 -049 51 55

Sander is al een aantal jaar werkzaam bij Hofstede Bedrijfshuisvesting. Naast zijn werk volgt hij de opleiding Vastgoed & Makelaardij die hij bijna heeft afgerond aan de Hogeschool Rotterdam. Sander bedient zijn klanten met veel enthousiasme en assisteert onze taxateurs.

Hofstede Bedrijfshuisvesting is sinds 1999 uw zakelijke partner voor al uw vraagstukken met betrekking tot commercieel vastgoed. Het team van Hofstede Bedrijfshuisvesting bestaat uit vijf gepassioneerde leden, waarvan drie register taxateurs. Het werkgebied van Hofstede Bedrijfshuisvesting strekt zich uit van Vianen tot Breda en van Dordrecht tot aan Den Bosch, maar een uitstapje buiten deze grenzen gebeurt regelmatig. Binnen dit werkgebied is Hofstede Bedrijfshuisvesting marktleider.

Door de jarenlange ervaring en de kwaliteiten van de teamleden, die naadloos op elkaar aansluiten, is Hofstede Bedrijfshuisvesting de afgelopen twintig jaar uitgegroeid tot een betrouwbare partner met regionale bekendheid en lokale aanwezigheid, betrokkenheid en kennis. Onze lokale betrokkenheid komt voort uit het persoonlijke contact dat wij met onze klanten onderhouden. Kortom, wij weten wat er in uw regio speelt en hoe u daar op inspeelt!

UW ZAKELIJKE PARTNER

VOLG ONS OOK OP:



KENMERKEN BEDRIJFSHAL



Oppervlakte

- Ca. 117 m²

Bouwjaar

2025

Voorzieningen

- Keuken
- Volledige elektrische installatie
- Water
- Kantine
- Verlichting
- Toilet

KENMERKEN KANTOORRUIMTE



Oppervlakte

Ca. 58 m²

Bouwjaar

2025

Voorzieningen

- Verlichting
- Toiletruimte
- kabelgoten
- Keuken
- Ramen

Parkeerplaatsen

2 parkeerplaatsen

OMSCHRIJVING

Industrieweg 12E te Giessen | Hoogwaardige bedrijfsunit met een oppervlakte van 117,8 m² in nieuw te bouwen bedrijfsverzamelgebouw.

ALGEMEEN

Op goede locatie gelegen aan de Industrieweg 12E te Giessen wordt dit prachtige nieuwbouwproject gerealiseerd door de ontwikkelaar HK Vastgoed. Het nieuwbouwproject bestaande uit 24 bedrijfsunits zijn optimaal voor kleinere bedrijven en zelfstandigen. Elke unit zal o.a. beschikken over een elektrisch bedienbare overheaddeur van 4 x 4,5 m1 hoog, loopdeur en ruime raampartijen op de verdieping.

Een uniek detail van deze ontwikkeling, de verdiepingsvloer wordt gelegen op 5,0 m hoogte waardoor er een uitermate goede, functionele begane grondvloer ontstaat. Daarnaast wordt de entree afgetimmerd door de ontwikkelaar waardoor de begane grond en de verdieping afzonderlijk te gebruiken zijn.

De bedrijfsunit B8 beschikt over 2 eigen parkeerplaatsen bij het object. De unit beschikt over een gevel met opgetrokken metselwerk sierlijsten en daarbij sandwichgevelpanelen. De totale oppervlakte van de unit bedraagt 117,8 m² onderverdeeld in de begane grond en verdieping.

De units zullen casco opgeleverd worden, met de mogelijkheid om als koper de ruimte verder naar uw wensen af te werken.

VRAAGPRIJS

€ 169.000,- v.o.n. exclusief btw*

STERKE PUNTEN

- Moderne uitstraling
- Verdiepingsvloer op 5,0 m1 hoogte
- Nieuwbouw
- Overheaddeur van 4,0x4,5 meter
- 2 eigen parkeerplaatsen
- Afzonderlijke entree

LOCATIE EN BEREIKBAARHEID

Het bedrijfsverzamelgebouw is gelegen in Gemeente Altena. Het inwonersaantal van de Gemeente Altena bedroeg ca. 55.000 inwoners volgens het CBS op 1 januari 2019. Het object is gelegen in de plaats Sleeuwijk, dit betreft een locatie welke centraal in het land van Heusden en Altena is gesitueerd.

OPLEVERINGSNIVEAU

Het object wordt na gereedkomen opgeleverd inclusief o.a.

ALGEMEEN:

- Volledige elektrische installatie
- Verlichting
- Aansluitingen elektra en water aanwezig
- Meterkast met aansluiting 3x25A en 2,5 m³/h water
- Toiletvoorziening aanwezig
- Kantinevoorziening aanwezig
- Keukenvoorziening aanwezig

Bedrijfsruimte

- Betonvloer
- elektrische bedienbare Overheaddeur 4 x 4,5 m hoog
- LED verlichting
- Stopcontacten

Kantoorruimte

- Keuken
- Kabelgoten
- Toilet
- Oven
- Koelkast
- Stopcontacten
- Ramen

BOUWAARD

Het bedrijfsverzamelgebouw zal naar verwachting in het eerste kwartaal van 2025 worden opgeleverd. Het bedrijfsverzamelgebouw zal worden voorzien van een gewapende betonnen fundering op prefab betonpalen. De begane grondvloer wordt in het werk gestort en monolithisch afgewerkt. De vloer wordt geïsoleerd uitgevoerd en is berekend op een maximale vloerbelasting van 500 kg/m² met een puntbelasting van 900 kg/m². De constructie betreft een staalconstructie. De gevels rondom bestaan uit deels sandwichbeplating en deels metselwerk. De binnenwanden zullen bestaan uit prefab beton binnenwanden. De dakconstructie bestaat uit zelfdragende geprofileerde stalen dakplaten welke worden gemonteerd op de staalconstructie. Het dak wordt voorzien van isolatie en afgewerkt met PVC dakbedekking. Het dak is berekend op het plaatsen van eventuele zonnepanelen.

OPPERVLAKTEN

- Ca. 117 m²

Het object is niet conform de meetnorm van het normblad NEN2580 ingemeten en derhalve kan geen enkel recht worden ontleend aan de genoemde metrages.



**DE VERMELDE
METRAGES ZIJN
UITSLUITEND
INDICATIEF**

ONDERNEMEN IN ALTENA

De gemeente Altena is, met een mooie centrale ligging en diversiteit aan bedrijven en vak-kennis, een ideale gemeente voor ondernemers om zich te vestigen. Ruim opgezette bedrij-venterreinen, een havengebied met nationale bekendheid en mooie horecagelegenheden: Altena heeft het allemaal. In Altena kunt u qua vestigingslocatie verschillende kanten op. De gemeente beschikt namelijk over ruim 16 bedrijventerreinen. Hierdoor is het gemakkelijk om uw onderneming uit te breiden binnen de gemeente. De bedrijventerreinen bevinden zich in Werkendam, Sleeuwijk, Veen, Giessen, Nieuwendijk, Hank, Dussen en Wijk en Aalburg. Altena is dé gemeente met ruime ontwikkelkansen voor zowel jonge- als oudere ondernemingen in uiteenlopende sectoren.

Locatie en bereikbaarheid

De gemeente Altena heeft een centrale ligging en is te bereiken middels de Rijksweg A-27. Enkele kilometers ten noorden geeft deze weg toegang tot de Rijksweg A-15. Enkele kilo-meters in het zuiden is de Rijksweg A-59 te bereiken. De gemeente Altena is gesitueerd in het noorden van Noord-Brabant en grenst aan Zuid-Holland. Door deze centrale ligging is Altena omringd door de grote steden. Zo zijn steden zoals Oosterhout, Breda en 's-Hertogenbosch, maar ook steden boven de rivier zoals Dordrecht en Gorinchem gemakkelijk te bereiken.

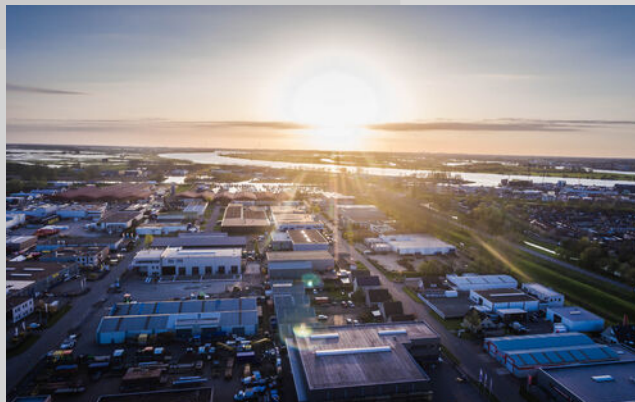

" EEN IDEALE
GEMEENTE VOOR
ONDERNEMERS "



LOCATIE VAN HET OBJECT





INDUSTRIEWEG 12 E

KADASTRALE KAART

Kadastrale kaart

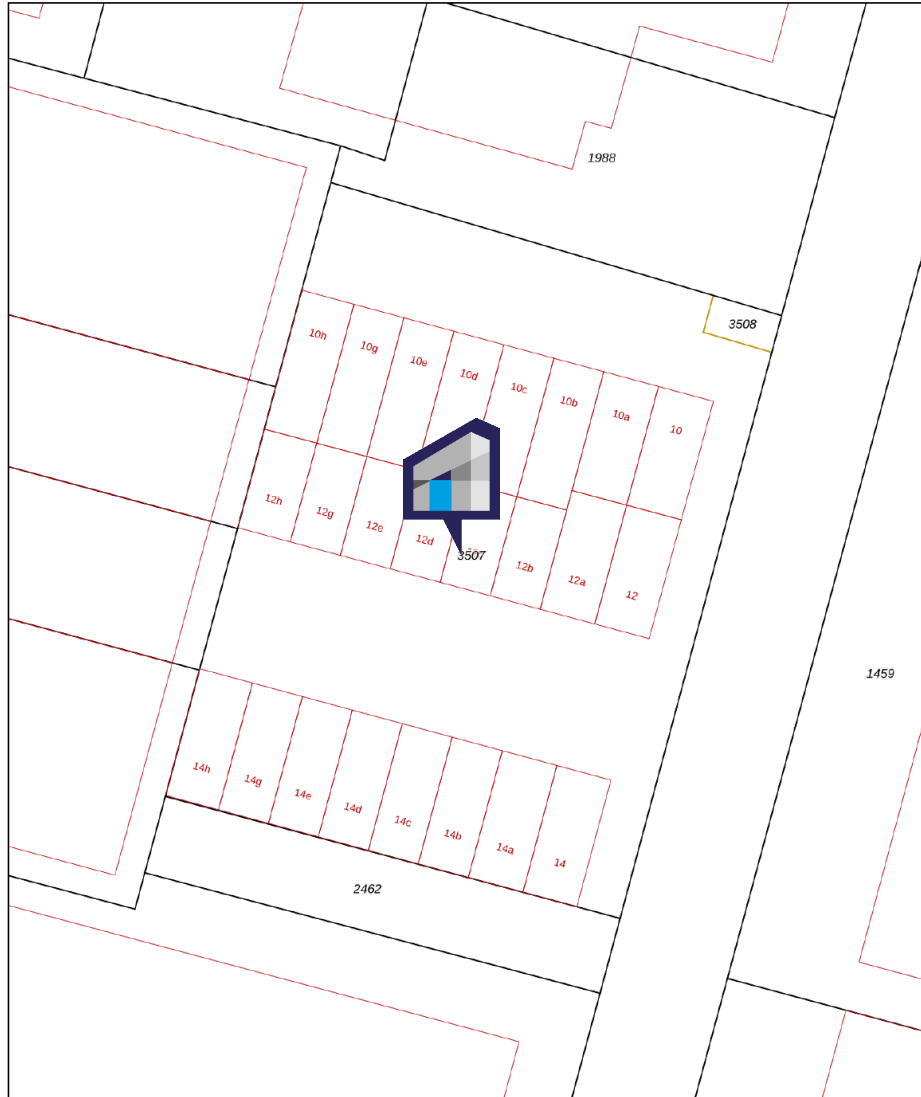
Uw referentie: Hofstede



12345	Deze kaart is noordgericht	Schaal 1: 500	
25	Perceelnummer	Kadastrale gemeente Woudrichem	
—	Huisnummer	Sectie I	
—	Vastgestelde kadastrale grens	Perceel 3507	
—	Voorlopige kadastrale grens		
—	Administratieve kadastrale grens		
—	Bebouwing		
<small>Voor een eensluitend uittreksel, geleverd op 3 april 2026 De bewaarder van het kadaster en de openbare registers</small>		<small>Aan dit uittreksel kunnen geen betrouwbare maten worden ontleend. De Dienst voor het kadaster en de openbare registers behoudt zich de intellectuele eigendomsrechten voor, waaronder het auteursrecht en het databankenrecht.</small>	

Gemeente
Sectie
Perceelnummers

Woudrichem
I

PLATTEGROND

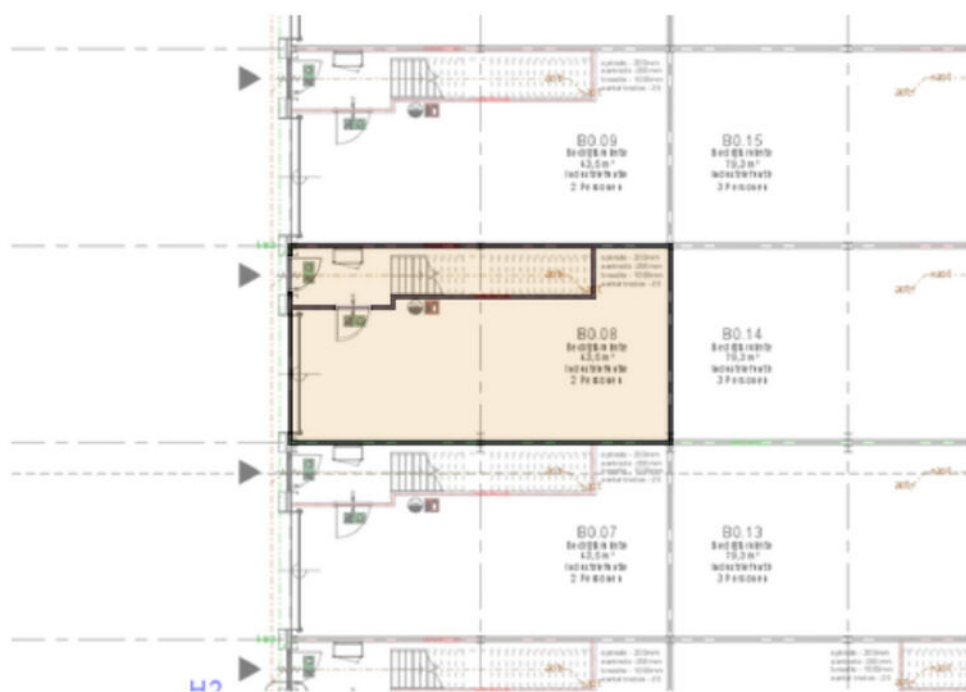

 Free SD export
floorplanner

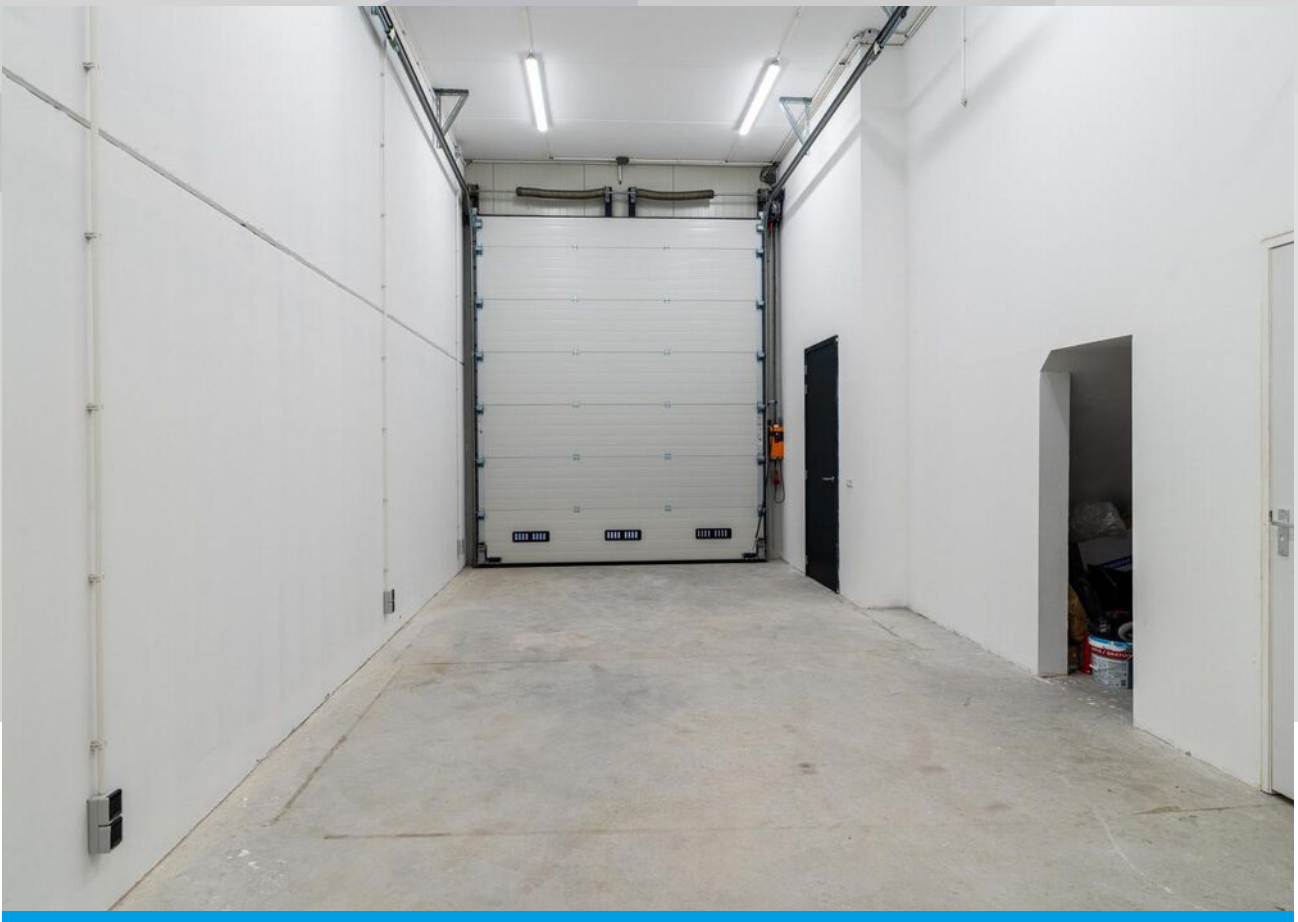

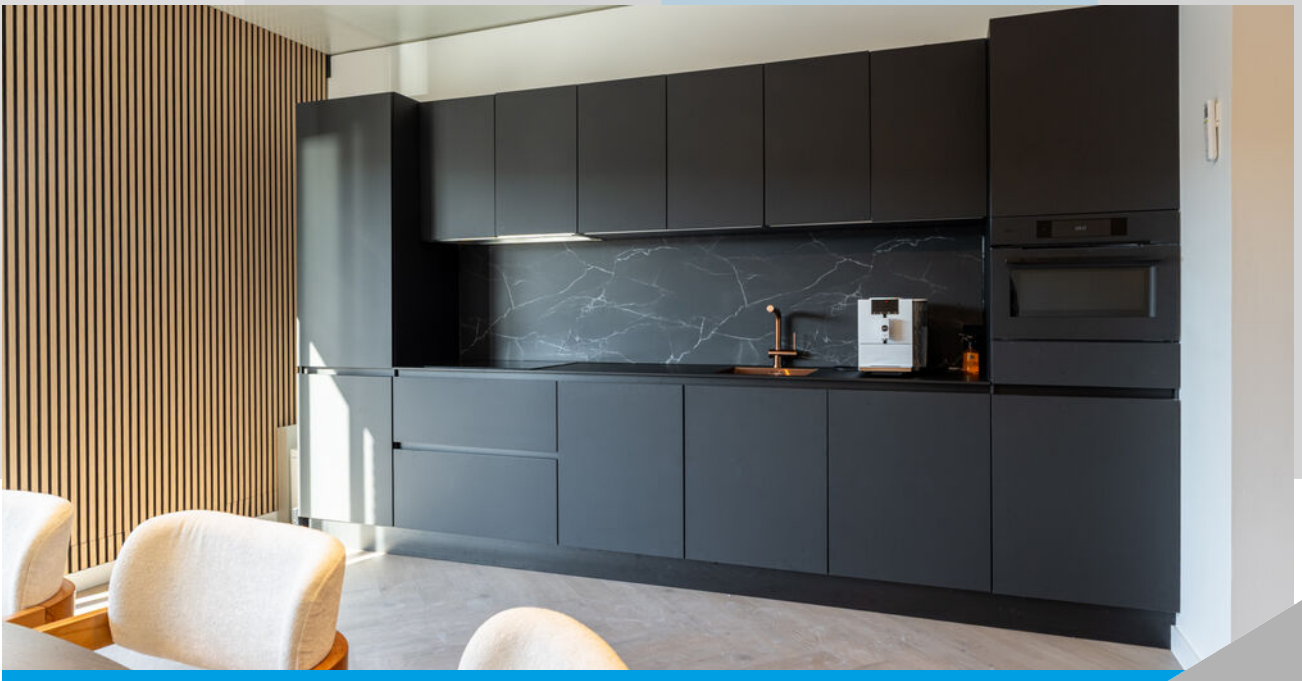



VERKOOPVOORWAARDEN

Koopovereenkomst

De koopovereenkomst zal opgesteld worden conform het model BOG Koopovereenkomst 2019 NVM of een gelijksoortig NVM model naar gelang dat beter van toepassing is op het te verkopen onroerend goed.

Zekerheidsstelling

Na ondertekening van de koopovereenkomst dient koper binnen vier weken of zoveel later als partijen nader overeenkomen een waarborgsom te storten dan wel een bankgarantie af te geven bij de notaris ter grootte van 10% van de koopsom.

Ontbindende voorwaarden

Ontbindende voorwaarden zijn voorwaarden die in een koopovereenkomst kunnen worden opgenomen waardoor de koper op grond van die voorwaarden een koopovereenkomst kosteloos kan ontbinden. Voorbeelden van ontbindende voorwaarden zijn bijvoorbeeld: kopen onder voorbehoud financiering, wijzigen bestemmingsplan, uitslag bodemonderzoek etc. U dient voorbehouden wel vooraf kenbaar te maken, eenmaal een (mondelijke) koop gesloten, kunt u niet alsnog ontbindende voorwaarden c.q. voorbehouden invoeren.

Overdrachtsbelasting

Bij koop van een onroerende zaak dan wel de koop van een recht op een onroerende zaak bent u overdrachtsbelasting verschuldigd. Soms kunt u een vrijstelling krijgen van overdrachtsbelasting. De overdrachtsbelasting voor woningen is in de meeste gevallen 2%. Voor andere onroerende zaken, zoals bedrijfspanden, geldt een tarief van 10,4%. U betaalt de overdrachtsbelasting over de koopsom van de onroerende zaak.

Kwalitatieve verplichting

Een kwalitatieve verplichting houdt in dat de eigenaar verplicht is om iets toe te laten of niet te doen. Deze verplichtingen gaan over op de nieuwe eigenaar. Als voorbeeld van een kwalitatieve verplichting kunt u bijvoorbeeld denken aan het toestaan van iemand van de gemeente op uw perceel, om onderhoud uit te kunnen voeren aan een lantaarnpaal. Een kwalitatieve verplichting wordt opgenomen in het bewijs van eigendom, kadastraal bericht of eventueel in aanvullende akten.

Kettingbeding

Een kettingbeding is een bepaling die een last of een beperking inhoudt die overgaat op de volgende eigenaar. Veelal is het zo dat er een boete hangt aan een kettingbeding, indien een koper/eigenaar een bepaling in het kettingbeding niet opvolgt, loopt deze het risico een boete te krijgen. Een kettingbeding wordt opgenomen in het bewijs van eigendom of is eventueel in aanvullende akten beschreven.

Erfdienstbaarheid

Een erfdienstbaarheid betreft het recht, of wel een last waarmee een onroerende zaak ten behoeve van een andere onroerende zaak is bezwaard. Het gaat dan om een verplichting iets te dulden of niet te doen, of om iets te kunnen of te mogen wat niet door een perceelhouder kan worden ontzegd. Een voorbeeld van een erfdienstbaarheid is bijvoorbeeld recht van overpad, maar het kan ook een erfdienstbaarheid zijn aangaande uitzicht, overbouw etc. De erfdiensbaarheden zijn opgenomen in het bewijs van eigendom of zijn in aanvullende akten beschreven.

VERKOOPVOORWAARDEN

Levering

De levering van een onroerende zaak is opgesplitst in twee delen. Bij de juridische levering wordt het perceel op naam van de koper gezet. Dit gebeurt middels het ondertekenen van de akte van levering bij de notaris. De feitelijke levering betreft het opleveren van de onroerende zaak door verkoper aan koper, meestal in de vorm van de sleuteloverdracht. Meestal wordt de feitelijke levering uitgevoerd direct na de juridische levering. In sommige gevallen wordt afgesproken om de juridische en feitelijke levering op twee verschillende momenten te laten vallen omdat dit voordelen kan hebben voor verkoper of koper.

Taxeren

Het kan zijn dat u inzake uw financieringsaanvraag een taxatie uit moet laten voeren van het door u gekochte pand. Als betrokken makelaar kan Hofstede Bedrijfshuisvesting B.V. in dat geval geen taxatie uitvoeren. Hiervoor zult u zelf een onafhankelijk taxateur moeten inschakelen. Hofstede Bedrijfshuisvesting B.V. kan u in dat geval wel van dienst zijn door de nodige informatie rechtstreeks naar uw taxateur te sturen, zodat u deze tijd kunt besparen.

HOFSTEDEBEDRIJFSHUISVESTING.NL

**AANKOPEN OF
AANHUREN DOET U
MET EEN VAN ONZE
SPECIALISTEN.**



VERHUURVOORWAARDEN

Huurovereenkomst: Kantoorruimte en andere bedrijfsruimte in zin van Artikel 7:230a BW

In geval van verhuur van kantoorruimten en andere bedrijfsruimte in de zin van artikel 7:230a BW zal er een huurovereenkomst worden opgesteld gebaseerd op het model ROZ Huurovereenkomst Kantoorruimte en andere bedrijfsruimte in de zin van artikel 7:230 BW, vastgesteld door de Raad van Onroerende Zaken (ROZ) op 30 januari 2015 en tevens gepubliceerd op de website www.roz.nl. De bijbehorende algemene bepalingen zullen van toepassing zijn. De algemene bepalingen kunt u downloaden via:

<https://roz.nl/roz-modellen/kantoorruimte/algemene-bepalingen-kantoorruimte-2015.pdf>

 **Ga naar Algemene Bepalingen**

Huurovereenkomst Winkelruimte en andere bedrijfsruimte in de zin van Artikel 7:290 BW

In geval van verhuur van winkelruimte en andere bedrijfsruimte in de zin van artikel 7:290 BW zal er een huurovereenkomst worden opgesteld gebaseerd op het model ROZ Huurovereenkomst Winkelruimte en andere bedrijfsruimte in de zin van artikel 7:290 BW, vastgesteld door de Raad van Onroerende Zaken (ROZ) op 17 september 2012 en tevens gepubliceerd op de website www.roz.nl. De bijbehorende algemene bepalingen zullen van toepassing zijn. De algemene bepalingen kunt u downloaden via:

roz.nl/roz-modellen/winkelruimte/algemene-bepalingen-winkelruimte-2012.pdf

 **Algemene bepalingen Winkelruimte**

Bijzondere bepalingen

Ter uitbreiding op bovengenoemde huurovereenkomsten zullen er diverse bijzondere bepalingen opgenomen worden bijvoorbeeld: t.b.v. het uitsluiten aansprakelijkheden voor verhuurder, verbieden van illegale activiteiten, kostenverdelingen etc.

Omzetbelasting

Uitgangspunt is btw-belaste verhuur. Derhalve dient bovengenoemd bedrag te worden vermeerderd met het van toepassing zijnde btw-percentage. Indien huurder niet aan het 90% criterium voldoet, zal er van rechtswege sprake zijn van omzetbelasting vrijgestelde verhuur. Alsdan wordt de overeengekomen kale huurprijs, exclusief omzetbelasting, zodanig verhoogd dat het voor verhuurder ontstane nadeel volledig wordt gecompenseerd.

Huurprijsaanpassing

De huurprijs zal jaarlijks, voor het eerst één jaar na de ingangsdatum van de huurovereenkomst, worden aangepast op basis van het maandprijsindexcijfer volgens de consumentenprijsindex (CPI) reeks alle huishoudens (2015=100), dan wel de meest recente tijdbasis, gepubliceerd door het CBS. De nieuwe huurprijs zal nimmer lager zijn dan de laatst geldende huurprijs.

Zekerheidsstelling

Waarborgsom ter grootte van drie maanden huur inclusief omzetbelasting en eventuele voorschotten nutsvoorzieningen.

HOFSTEDÉ
BEDRIJFSHUISVESTING

VERHUURVOORWAARDEN

Bestemming / milieu

Als nieuwe huurder of gebruiker dient u na te gaan of uw bedrijfsactiviteiten passen binnen het bestemmingsplan en of u uw bedrijf zich er mag vestigen. Wanneer uw bedrijf het milieu belast, moet u een milieuvergunning aanvragen of een melding Activiteitenbesluit doen. Belast u het milieu niet of weinig? Dan is dit niet nodig. U heeft wel te maken met de algemene milieu-regels.

U kunt met de Activiteitenbesluit Internet Module (AIM, aimonline.nl) nagaan of u een milieuvergunning nodig heeft en/of u een melding Activiteitenbesluit moet doen.

Verder kunt u met de module:

- inzicht krijgen in milieuregels en maatregelen;
- online een melding Activiteitenbesluit indienen.

De algemene milieuregels van het Activiteitenbesluit milieubeheer gelden voor ieder bedrijf. Hierdoor weet u ook meteen welke algemene milieuregels voor uw bedrijf gelden.

[▶ Ga naar AIMonline.nl](http://aimonline.nl)

HOFSTEDEBEDRIJFSHUISVESTING.NL

**AANKOPEN OF
AANHUREN DOET U
MET EEN VAN ONZE
SPECIALISTEN.**



ALGEMENE INFORMATIE

Makelaar

Hofstede Bedrijfshuisvesting B.V. treedt op namens de verkoper of verhuurder. Mocht door bemiddeling van Hofstede Bedrijfshuisvesting B.V. een transactie tot stand komen, dan bent u als koper en/of huurder geen courtage verschuldigd. In geval van koop zullen normaliter de makelaarskosten van Hofstede Bedrijfshuisvesting B.V. in opdracht van verkoper door notaris verrekend worden ten tijde van transport.

Voorbehoud

Eventuele transacties dienen ter goedkeuring voorgelegd te worden aan opdrachtgever c.q. eigenaar van het gebouw. Tot deze goedkeuring is verleend, zijn alle uitgebrachte aanbiedingen geheel vrijblijvend.

Disclaimer

Deze vrijblijvende informatie is met de grootst mogelijke zorgvuldigheid samengesteld. Voor de juistheid van deze informatie kan door Hofstede Bedrijfshuisvesting B.V. echter geen aansprakelijkheid worden aanvaard, noch kan aan de vermelde informatie enig recht worden ontleend. Deze informatie is niet bedoeld als aanbod. Door aanvaarding van de vermelde condities of het uitbrengen van een daarvan afwijkend aanbod worden onze opdrachtgevers en wij niet gebonden, ook niet tot het doen van een tegenaanbod. Een overeenkomst komt slechts tot stand door kennisgeving van een in alle opzichten en derhalve ook op ondergeschikte punten met een aanbod overeenkomstig aanvaarding.

Privacy

Hofstede Bedrijfshuisvesting B.V. neemt uw privacy erg serieus en ziet de regels rondom gegevensbescherming als logische fatsoensnormen. Hofstede Bedrijfshuisvesting B.V. verwerkt uw gegevens zorgvuldig en volgens de wettelijke voorschriften. Wij besteden veel aandacht aan een adequate beveiliging, zodat uw gegevens worden beschermd tegen ongeautoriseerd gebruik, ongeautoriseerde toegang, wijziging of onrechtmatige vernietiging.

Hofstede Bedrijfshuisvesting B.V. investeert continu in het bieden van goede dienstverlening. Een onderdeel hiervan is het NVM-brede privacy programma.

Nuttige links

Bestemmingsplannen:

<https://www.ruimtelijkeplannen.nl/>

 [Ga naar Bestemmingsplannen](https://www.ruimtelijkeplannen.nl/)

Bodeminformatie/vervuiling:

www.bodemloket.nl/kaart

 [Ga naar Bodeminformatie](http://www.bodemloket.nl/kaart)

Adressen, bouwjaren en gebouwfuncties:

bagviewer.kadaster.nl/lvbag/bag-viewer/

 [Ga naar Kadaster](http://bagviewer.kadaster.nl/lvbag/bag-viewer/)

Voorwaarden / certificeringen / registers

NVM – Hofstede Bedrijfshuisvesting B.V. is lid van de Nederlandse Vereniging voor Makelaars, de werkzame makelaars zijn lid van de vakgroep Business. Op al ons werk zijn de Algemene Voorwaarden NVM voor professionele opdrachtgevers (versie februari 2011) van toepassing. Deze voorwaarden kunt u downloaden via: www.nvm.nl/service/brochures

 [Ga naar Voorwaarden NVM](http://www.nvm.nl/service/brochures)

VastgoedCert – Onze makelaars zijn ingeschreven bij stichting VastgoedCert.

NRVT – Onze taxateurs staan in het Nederlands Register Vastgoed Taxateurs en handelen conform de richtlijnen van het NRVT.

EEN BEDRIJFSPAND KOPEN IN 6 STAPPEN

BEZICHTIGEN

1

Plan een bezichtiging en bekijk samen met de makelaar het object.

Breng uw bod met de daarbij behorende voorwaarden uit en kom tot een mondelinge overeenkomst.

2

ONDERHANDELEN

CONTROLLEREN

3

Wij zullen zorg dragen voor het opstellen van een concept koopovereenkomst.

Na wederzijdse goedkeuring op de overeenkomst plannen we een gezamenlijk tekenmoment in.

4

TEKENEN

INSPECTEREN

5

Voor de overdracht heeft u de mogelijkheid om de staat van het object nog goed te (laten) inspecteren.

Juridische afhandeling en sleuteloverdracht bij de notaris.

6

**OVERDRACHT
NOTARIS**

EEN BEDRIJFSPAND HUREN IN 5 STAPPEN

BEZICHTIGEN

1

Plan een bezichtiging en bekijk samen met de makelaar het object.

Maak de beslissing of u het object wilt huren en kom tot een mondelinge overeenkomst.

2

ONDERHANDELEN

CONTROLLEREN

3

Wij zullen zorg dragen voor het opstellen van een concept huurovereenkomst.

Na wederzijdse goedkeuring op de overeenkomst plannen we een gezamenlijk tekenmoment in.

4

TEKENEN

OPLEVERING

5

Op de datum van oplevering ontvangt u de sleutels en kunt u gebruik maken van het gehuurde object.

HOFSTEDE
BEDRIJFSHUISVESTING

TEAM

HOFSTEDE BEDRIJFSHUISVESTING



THEO BAKKER

Bedrijfsmakelaar / Register Taxateur - Lid NVM-Business

Theo is de senior bedrijfsmakelaar en -taxateur. Hij heeft ruim 20 jaar ervaring in de makelaardij. Door de jaren heen heeft Theo al veel complexe zaken begeleid. Van zijn marktkennis en deskundigheid maken velen elke dag gebruik. Theo denkt graag met u mee.



SANDER DE RIE

NVM-Makelaar

Sander is al een aantal jaar werkzaam bij Hofstede Bedrijfshuisvesting. Naast zijn werk volgt hij de opleiding Vastgoed & Makelaardij die hij bijna heeft afgerond aan de Hogeschool Rotterdam. Deze ondernemende kracht bedient zijn klanten met veel enthousiasme en assisteert onze taxateurs.



ALBERT DE LANGE

Bedrijfsmakelaar / Register Taxateur - Lid NVM-Business

Albert is bedrijfsmakelaar en registertaxateur op de vestiging in Sliedrecht. Daarnaast bedient hij ook de woningmarkt. Albert beschikt over een breed netwerk en heeft jarenlange ervaring in de makelaardij. Hij heeft een nuchtere, doortastende kijk op zaken. Uw zaken zijn in vertrouwde handen bij Albert.



LEENDERT PAANS

Makelaar A-RMT

Leendert voegt jeugdige dynamiek en een frisse wind toe aan ons team. Als jongste kracht in ons midden heeft hij een bruisende energie en een enthousiaste benadering. Naast zijn werk studeert hij de opleiding Vastgoedkunde aan de Hogeschool Rotterdam. Leendert bedient met fris enthousiasme zijn klanten.





MARK VAN ROSSUM

**Bedrijfsmakelaar / Register Taxateur
Lid NVM-Business**

Mark is vanaf de middelbare school werkzaam bij Hofstede Bedrijfshuisvesting en heeft zijn diploma Vastgoed & Makelaardij aan de Hogeschool Rotterdam behaald. Inmiddels is hij ook één van de jongste register taxateurs van Nederland. Hij bedient zijn klanten op een adequate manier. Mark heeft vaak aan een half woord genoeg.

UW ZAKELIJKE PARTNER



FRANCIENE SNOEI

Office Manager

Met enthousiasme ondersteunt Franciene de makelaars van Hofstede Bedrijfshuisvesting. Daarnaast staat ze de klanten graag te woord en draagt zorg voor een snelle en precieze handelswijze.

HOFSTEDEBEDRIJFSHUISVESTING.NL

WERKENDAM

Sasdijk 10
4251 AA Werkendam
085 - 049 51 55



SANDER PAANS

Technisch Vastgoedmanager

Met ruim 50 jaar ervaring in de installatiebranche is het beheer van uw vastgoed bij Sander in goede handen. Sander staat van A tot Z garant voor een vlotte en vlekkeloze afhandeling van alle technische- en onderhoudsproblemen van de woningen en utiliteitsgebouwen die binnen onze beheerportefeuille vallen.

SLIEDRECHT

Brouwerstraat 12
3364 BE Sliedrecht
0184 - 41 01 51



U VINDT ONS HIER

AANKOOP • AANHUUR • TAXATIE • VERKOOP • VERHUUR



HOFSTED E

BEDRIJFSHUISVESTING

KANTOOR WERKENDAM

Sasdijk 10, 4251 AA Werkendam

info@hofstedebedrijfshuisvesting.nl

 085 - 049 51 55

KANTOOR SLIEDRECHT

Brouwerstraat 12, 3364 BE Sliedrecht

albert@hofstedebedrijfshuisvesting.nl

 0184 - 41 01 51