

TE HUUR

Flevoweg 35 te Leiden



Flevoweg 35 te Leiden

Object : Zeer hoogwaardig afgewerkte en instapklare bedrijfsruimte direct beschikbaar voor gebruik. Met een oppervlakte van ca. 300 m², volledig op de begane grond, kan de bedrijfsruimte uitstekend gebruikt worden als showroom en werkplaats in combinatie met detailhandel, bestemmingsplan zie bijlage.

De verhouding bedrijfs- en kantoorruimte is uniek te noemen en deze zeer courante verhouding zorgt ervoor dat het overgrote gedeelte van het oppervlak gebruikt kan worden voor bedrijfsdoeleinden.

Locatie : Ideaal gelegen ten opzichte van de uitvalswegen richting autosnelwegen A4 en A44. De locatie is hierdoor per auto uitstekend te bereiken. Op ca. 150 meter lopen bevinden zich bushaltes van- en naar Leiden Centraal Station en hierdoor is het pand ook middels het openbaar vervoer goed te bereiken. Kortom; een bedrijfsruimte op deze locatie is de perfecte uitvalsbasis voor uw bedrijf!

Energie label : Zeer gunstig energielabel A.

Parkeervoorzieningen : Ruim voldoende parkeergelegenheid op het voorgelegen terrein, alsmede gratis parkeergelegenheid beschikbaar in de directe omgeving.

Oppervlak : Totaal ca. 300 m² bedrijfsruimte, volledig gelegen op de begane grond.

Flevoweg 35 te Leiden

- Wijze van oplevering** : In huidige staat, onder andere voorzien van:
- systeemplafond voorzien van verlichtingsarmaturen;
 - airco units (koelen en verwarmen);
 - luxe keuken, onder andere voorziening van inductie kookplaat en oven;
 - sanitaire voorzieningen;
 - douche voorziening;
 - te openen ramen.

Bestemming/gebruik : Volgens het Omgevingsplan 'Merenwijk' zijn er op de locatie bedrijven toegestaan tot en met milieucategorie 3. Nadere informatie kunt u inwinnen bij het Servicepunt Bouwen en Wonen van de gemeente Leiden.

Huurvoorwaarden

- Vraaghuurprijs** : € 3.000,- per maand, te vermeerderen met de wettelijk verschuldigde omzetbelasting.
- Huurtermijn** : 5 jaar + telkens 5 verlengingsjaren.
- Huurprijsbetaling** : Per maand vooruit.
- Huurprijsaanpassing** : Jaarlijks, voor het eerst één jaar na ingangsdatum huurovereenkomst, conform het prijsindexcijfer Alle Huishoudens (2015=100), gepubliceerd door het Centraal Bureau voor de Statistiek te Voorburg/Heerlen.
- Zekerheidstelling** : Bij ondertekening van de huurovereenkomst zal huurder een bankgarantie stellen of waarborgsom storten ter grootte van een bruto betalingsverplichting van drie maanden huur.
- Huurcontract** : Model ROZ (Raad voor Onroerende Zaken).

Flevoweg 35 te Leiden

- BTW** : Verhuurder wenst te opteren voor BTW-belaste huur en verhuur. Ingeval huurder de BTW niet kan verrekenen zal de huurprijs in overleg met huurder worden verhoogd ter compensatie van de gevolgen van het vervallen van de mogelijkheid om te opteren voor BTW-belaste verhuur.
- Aanvaarding** : In overleg.

Flevoweg 35 te Leiden

Impressie pand/woning

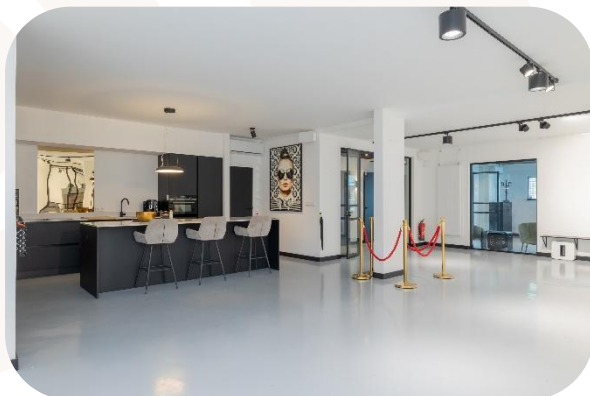
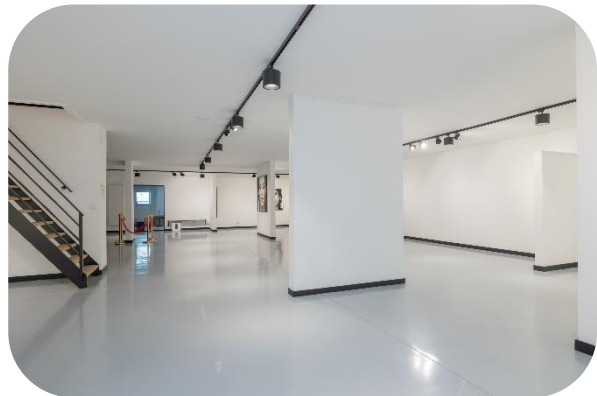
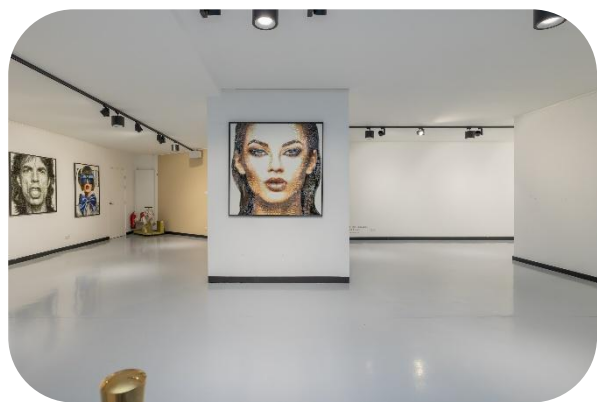
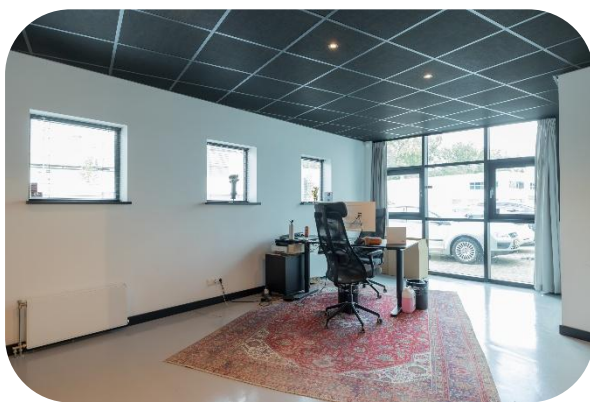

Flevoweg 35 te Leiden

Locatie

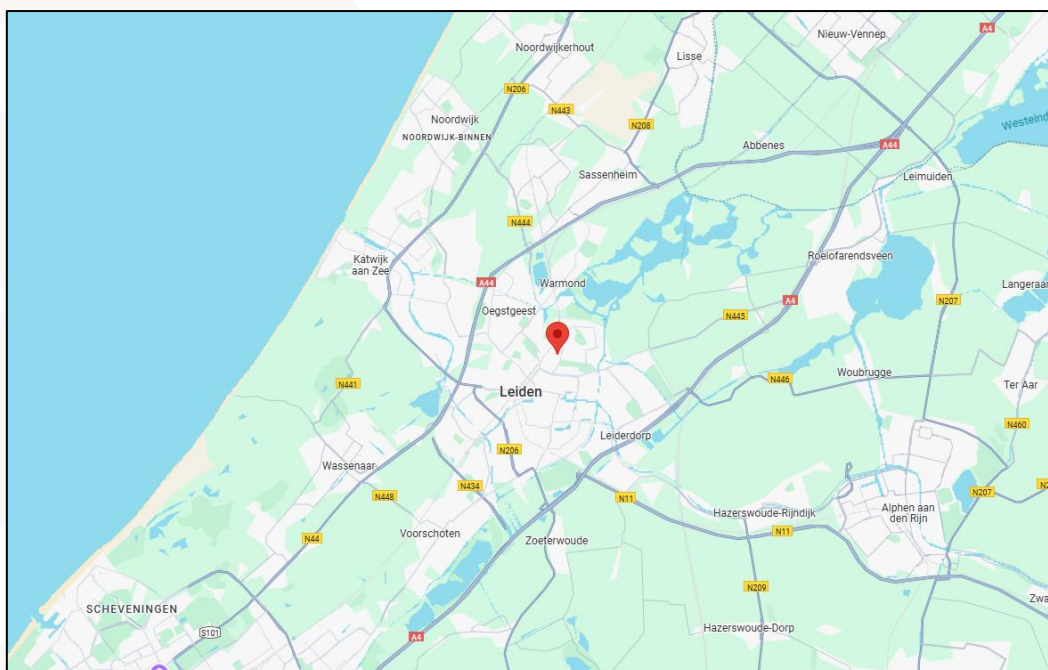
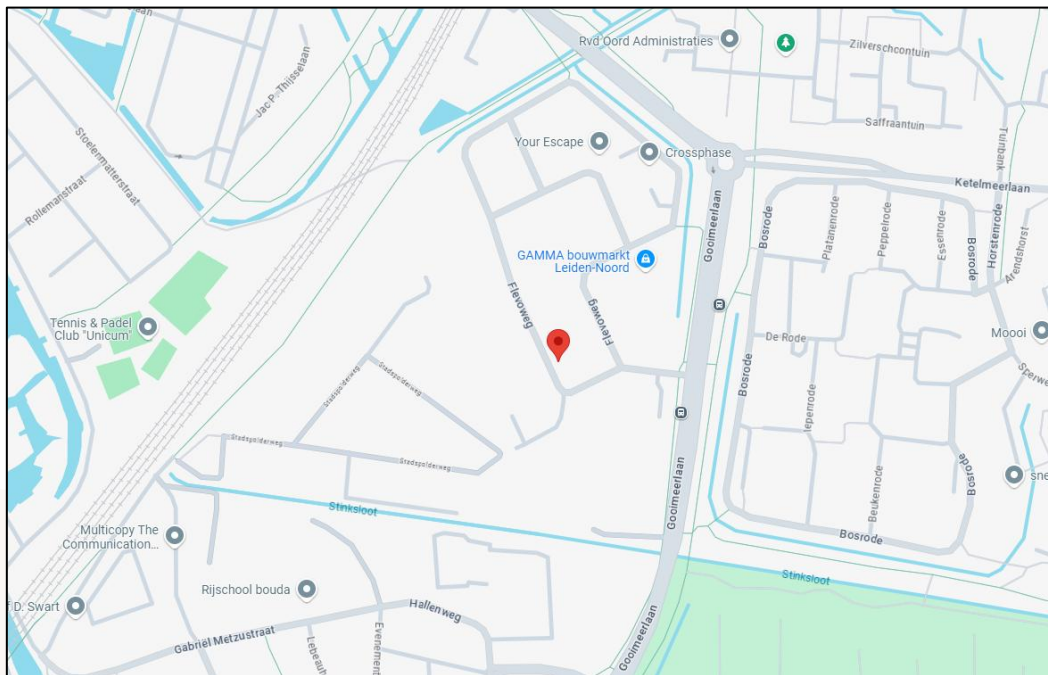

Flevoweg 35 te Leiden

Plattegrond



Flevoweg 35 te Leiden
Begane grond
Indeling/maatvoering kan afwijken

Flevoweg 35 te Leiden

Bestemmingsplan

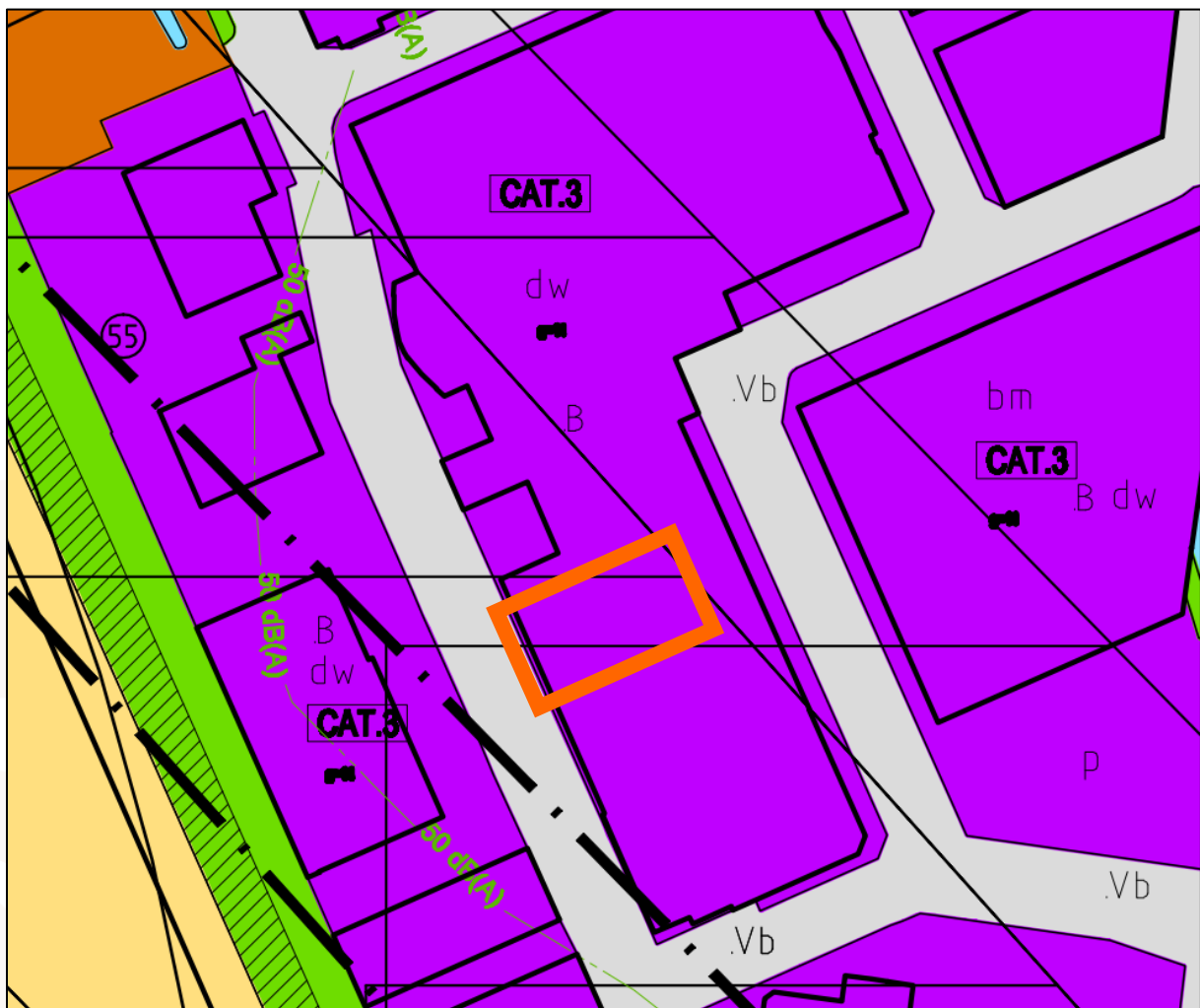

Flevoweg 35 te Leiden

ARTIKEL 6. BEDRIJFSDOELEINDEN

6.1 Doeleindenomschrijving

6.1.1 De op de kaart voor bedrijfsdoeleinden 'B' aangewezen gronden zijn bestemd voor bedrijven en detailhandel met de daarbij behorende bedrijfsgebouwen, kantoren, werkplaatsen, magazijnen, showrooms, gebouwde (ondergrondse) parkeervoorzieningen, bedrijfswoningen, aanbouwen, bijgebouwen, leidingen en bouwwerken, geen gebouwen zijnde, alsmede voor zover zij niet bebouwd (mogen) worden voor erf, parkeergelegenheid, groenvoorziening, water en toegangsweg.

6.1.2 Watertoets

Bij een vergroting van het verhard oppervlak ten opzichte van de bestaande toestand van meer dan 10 m², dient binnen het plangebied een oppervlak van minimaal 15% van de vergroting te worden gereserveerd voor extra open water.

Onder verhard oppervlak wordt gerekend: gebouwen, overkappingen, wegen, voet- en fietspaden en parkeerterreinen.

6.2 Gebruiks- en inrichtingsvoorschriften

6.2.1 Milieucategorie

Uitsluitend toegestaan zijn bedrijven, die passen in de op de kaart aangegeven of een lagere categorie, zoals genoemd in de staat van bedrijfsactiviteiten.

6.2.2 Zelfstandige kantoren

Zelfstandige kantoren zijn niet toegestaan.

6.2.3 Detailhandel

Detailhandel is uitsluitend toegestaan, indien:

- a. de verkoop van goederen uitsluitend een niet-zelfstandig onderdeel van de betrokken bedrijfsvestiging betreft en slechts een gering bestanddeel uitmaakt van de totale bedrijfsuitoefening in het betrokken complex;
- b. het een bouwmarkt betreft, uitsluitend ter plaatse van de aanduiding 'bm' (bouwmarkt) op de kaart.

6.2.4 Dienstwoningen

Dienstwoningen zijn uitsluitend toegestaan, waar dat op de plankaart is

Flevoweg 35 te Leiden

aangegeven met de aanduiding 'dw'. Per bouwperceel is niet meer dan één dienstwoning toegestaan.

6.3 Bebouwingsvoorschriften

6.3.1 Situering gebouwen

Gebouwen mogen uitsluitend binnen de bebouwingsgrenzen worden opgericht.

6.3.2 Goothoogte gebouwen

De goothoogte van gebouwen mag niet hoger zijn dan de maximale goothoogte die is aangegeven op de plankaart.

6.3.3 Bebouwingspercentage

De bebouwingsvlakken mogen voor 100% worden bebouwd.

6.3.4 Dienstwoning

Het volume van een dienstwoning mag ten hoogste 500 m³ bedragen.

6.4 Vrijstellingen

6.4.1 Perifere detailhandel

Burgemeester en Wethouders kunnen vrijstelling verlenen van het bepaalde in 6.2.3. teneinde de vestiging van detailhandel in volumineuze goederen te kunnen toestaan, behoudens detailhandel in brand- en explosiegevaarlijke stoffen en detailhandel in meubels en woninginrichting, mits:

- per 50 m² gebruiksvloeroppervlak één parkeerplaats op eigen terrein aanwezig is;
- een ruimtelijke inpassing in een winkelcentrum c.q. de woonbebouwing niet mogelijk is;
- de vestiging geen structurele verstoring van het bestaande voorzieningspatroon met zich meebrengt;
- voor de vrijstelling ten behoeve van een bouwmarkt van Gedeputeerde Staten een verklaring van geen bezwaar is ontvangen.

6.4.2 Dienstwoningen

Burgemeester en Wethouders kunnen vrijstelling verlenen van het bepaalde in 6.2.4. voor dienstwoningen met een inhoud van niet meer dan 500 m³, een goothoogte van niet meer dan 6 m en een hoogte van niet meer dan 10 m, mits dit uit ruimtelijk en milieuhygiënisch oogpunt aanvaardbaar is en de gebruiksmogelijkheden op de omliggende percelen er niet door verminderd worden.

Flevoweg 35 te Leiden

6.4.3 Watertoets

Burgemeester en Wethouders kunnen vrijstelling verlenen van het bepaalde in lid 6.1.2. ten behoeve van het vergroten van het verhard oppervlak zonder compensatie binnen het plangebied, mits vooraf de waterbeheerder is gehoord en deze compensatie op grond van het Integraal Waterplan Leiden elders gevonden kan worden.

6.5 Procedure vrijstellingen

Alvorens Burgemeester en Wethouders beslissen over het verlenen van een vrijstelling als bedoeld in het vorige lid wordt de in artikel 20 voorgeschreven procedure gevolgd.

6.6 Nadere eisen

Burgemeester en Wethouders zijn bevoegd nadere eisen te stellen aan de situering van gebouwen en bouwwerken, het aantal en de situering van parkeerplaatsen en de inrichting van een perceel, indien dit noodzakelijk is ten behoeve van de bezonningssituatie, (bestaande) boombeplanting, de ligging van leidingen en dergelijke, dan wel indien dit uit een oogpunt van stedenbouwkundige of ruimtelijk/functionele kwaliteit wenselijk is.

Diepe wortels in de regio

Barnhoorn Bedrijfsmakelaardij heeft diepe wortels in het bedrijfsleven in de Leidse regio en dat van de Duin- en Bollenstreek. Barnhoorn benadert potentiële huurders of kopers proactief en maakt snel werk van uw verhuur- of verkoopopdracht. Wij beschikken over een uitgebreid netwerk van (institutionele) beleggers, ondernemers en ondernemingen, en kennen hun behoeftes. Onze mensen zijn ook beschikbaar voor consultancy.

Focus op bedrijfspanden

Ons team bestaat uit vier bedrijfsmakelaars die worden ondersteund door een secretariaat en een administratie. Onze makelaars hebben elk een volledige focus op de commerciële vastgoedmarkt en volop parate kennis van verhuur, verkoop en taxaties van bedrijfspanden. Wij zijn goed op de hoogte van de laatste ontwikkelingen op de markt voor commercieel onroerend goed en adviseren over onder andere:

- Nieuwbouwontwikkelingen;
- Bestemmingsplannen;
- Huurrecht;
- Taxaties;
- Huurprijzen;
- Huurprijsherzieningen;
- Koopsommen.

Ons werkgebied

Bij Barnhoorn hebt u keuze uit een groot aanbod aan commercieel vastgoed. Wij zijn onder andere actief in: Alphen aan den Rijn, Hillegom, Kaag en Braassem, Katwijk, Leiden, Leiderdorp, Lisse, Nieuw-Vennep, Noordwijk, Noordwijkerhout, Oegstgeest, Rijnsburg, Roelofarendsveen, Sassenheim, Ter Aar, Voorhout, Voorschoten, Warmond, Wassenaar, Zoeterwoude.

Voor nadere inlichtingen en/of afspraak voor bezichtiging:

Barnhoorn Bedrijfsmakelaardij B.V.

Rijnsburgersingel 59
2316 XX Leiden

Telefoon : 071 - 30 50 200

E-mail : info@barnhoornbedrijfsmakelaardij.nl

www.barnhoornbedrijfsmakelaardij.nl



Jesse Blonk
Vastgoedadviseur

jesse@barnhoornbedrijfsmakelaardij.nl