

TE HUUR



NAALDWIJK | Gezelstraat 3 c

vraagprijs € 1.750 p.m.

Kenmerken & locatie

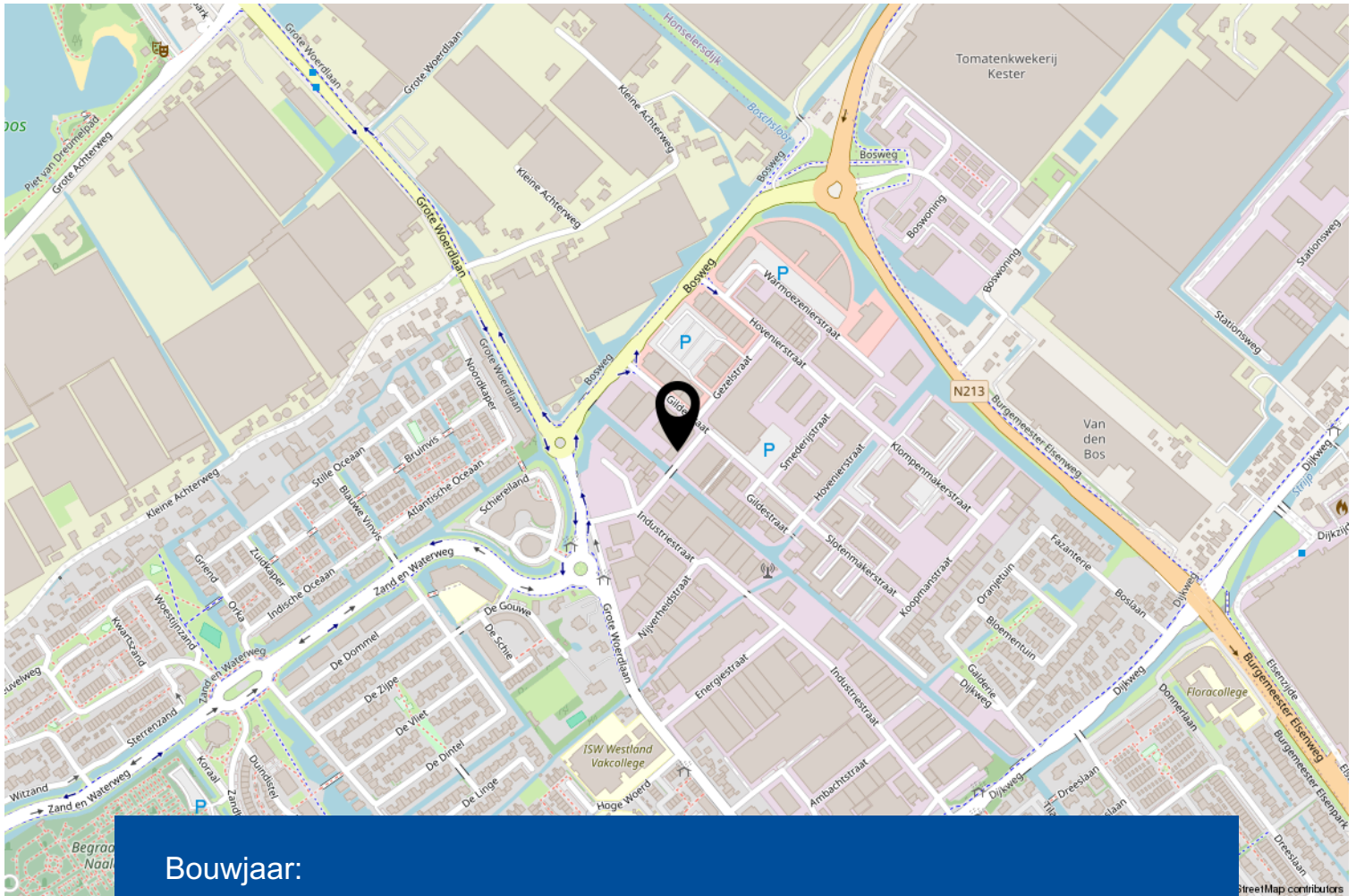

Bouwjaar:

Totale oppervlakte:

84 m²

Verdiepingen:

1

Units:

Onderhoud binnen:

Onderhoud buiten:

BTW belast:

ja

Servicekosten:

€ 35,- per maand

Omschrijving

TE HUUR: GEZELSTRAAT 3C NAALDWIJK

Op bedrijventerrein "De Woerd" gelegen mooie bedrijfsruimte van ca. 84 m² op de parterre en ca. 84 m² op de verdieping.

De locatie kent een prima ontsluiting en is centraal in het Westland gelegen.

Het gebouw is voorzien van nieuwe dakbedekking met isolatie, zonnepanelen, nieuwe gevelbeplating, aluminium kozijnen met dubbel glas. Aan de gevels wordt is grote lichtbak gemonteerd voor de reclame uiting van uw bedrijf. Het pand is voorzien van een energielabel A ++++.

Indeling:

Parterre:

- Entree via aparte toegangsdeur met intercom.
- Betegelde toiletruimte v.v. sanitair/aparte doucheruimte
- Open bedrijfsruimte met trapopgang met aparte opslag
- Elektrisch bediende overheaddeur
- Vrije hoogte ca. 3,40 m¹
- Vloerbelasting ca. 400 kg p/m²
- Zonnepanelen
- Meterkast met gebruikelijke nutsvoorzieningen:
 - o Elektrische installatie
 - o Water
 - o Internet

Verdieping:

- Mooi afgewerkte kantoorruimte behalve wandafweking
- Systeemplafond met led-verlichting
- Laminaatvloer
- Pantry met keukenblok
- Airco/verwarmingsunit

Huurprijs:

€ 1.750,-- per maand exclusief btw en gebruikerslasten

Servicekosten:

Verhuurder zal zorgdragen voor het jaarlijks onderhoud van de overheaddeur, airco / verwarming units alsmede de controle en keuring van de brandblussers. Hiervoor wordt € 35,-- per maand aan servicekosten in rekening gebracht.

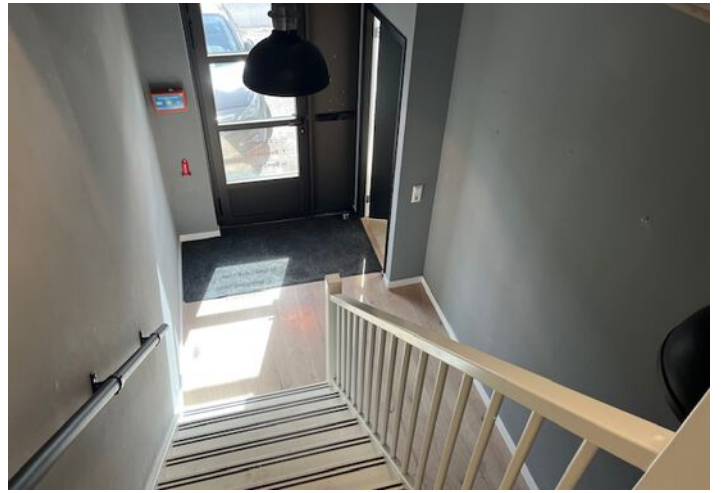
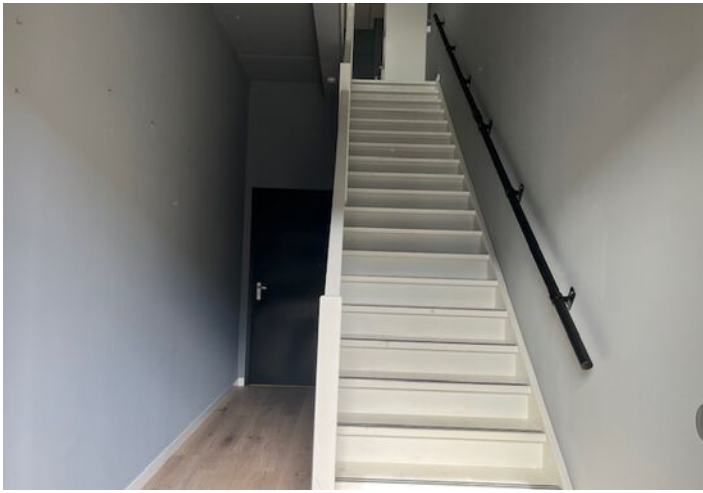





Kadastrale kaart

Kadastrale kaart

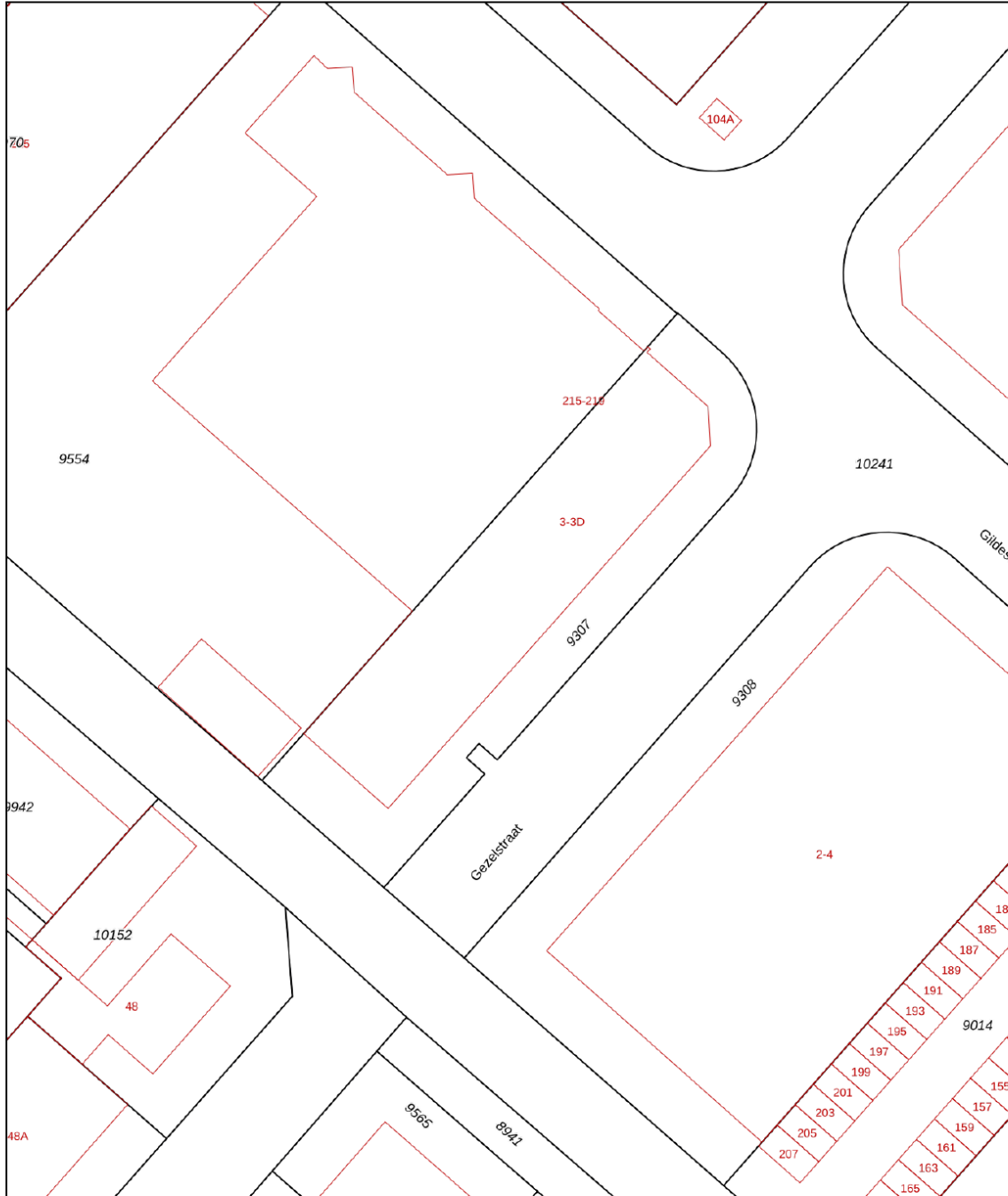
Uw referentie: ---



<p>12345 25</p> <p>Deze kaart is noordgericht</p> <p>Perceelnummer</p> <p>Huisnummer</p> <p>Vastgestelde kadastrale grens</p> <p>Voorlopige kadastrale grens</p> <p>Administratieve kadastrale grens</p> <p>Bebouwing</p>	<p>Schaal 1: 500</p> <p>Kadastrale gemeente Naaldwijk</p> <p>Sectie D</p> <p>Perceel 9307</p>	<p>kadaster</p> 
--	---	--

Voor een eensluitend uittreksel, geleverd op 3 april 2026
De bewaarder van het kadaster en de openbare registers

Aan dit uittreksel kunnen geen betrouwbare maten worden ontleend.
De Dienst voor het kadaster en de openbare registers behoudt zich de intellectuele eigendomsrechten voor, waaronder het auteursrecht en het databankenrecht.

Meer informatie

Bijzonderheden om rekening mee te houden bij het kopen van een bedrijfsruimte

Schriftelijkheidsvereiste

Een koopovereenkomst komt tot stand als de door (kandidaat)koper en verkoper gemaakte afspraken schriftelijk zijn vastgelegd in een koopovereenkomst en deze koopovereenkomst door beide partijen is ondertekend. Dit betekent dat er tot dat moment door een (kandidaat)koper geen juridische rechten ontleend kunnen worden aan een uitgebracht bod c.q. mondelinge overeenkomst. Nadat de koopovereenkomst door beide partijen is getekend heeft een koper nog recht op de 3 dagen wettelijke bedenktijd.

Koopovereenkomst

In de koopovereenkomst worden de afspraken tussen de koper en verkoper vastgelegd volgens de modelkoopovereenkomst die is opgesteld door de NVM. De waarborgsom (of bankgarantie) is gebruikelijk 10% van de koopsom en wordt voldaan aan de notaris. Eventueel door de koper te maken voorbehouden (zoals het verkrijgen van een hypotheek of het opmaken van een bouwkundige keuring) worden vermeld als deze in de onderhandeling zijn afgesproken.

Wat houdt 'Kosten Koper' in?

Kosten Koper (k.k.) betekent dat de koper de kosten voor de overdracht van de woning voor zijn rekening neemt. Onder de kosten voor de koper vallen de volgende kosten: Overdrachtsbelasting, notariskosten, kadasterkosten, financieringskosten en eventueel de kosten voor de aankoopmakelaar.

Erfdienstbaarheid en bijzondere bepalingen

Aan de onroerende zaak kunnen bijzondere bepalingen verbonden zijn. Deze worden dan aan elke opvolgende eigenaar opgelegd en zijn opgenomen in het eigendomsbewijs. Een kopie van het eigendomsbewijs is op te vragen via de makelaar.

Verdere informatie

Van belang zijnde documentatie kunt u bij de makelaar opvragen. Te denken valt aan de informatie over de Vereniging van Eigenaars.

Voorbehouden

Hoewel gestreefd is naar een zo nauwkeurig mogelijke inventarisatie van de beschikbare gegevens, moet ervan uitgegaan worden dat de gegeven informatie in deze brochure slechts indicatief is. De gegevens (bedragen, belastingen, jaartallen, omschrijvingen etc.) zijn verkregen door mondelinge informatie. De koper heeft onderzoekplicht naar alle zaken die voor hem van belang zijn en kan zich nimmer beroepen op onbekendheid met feiten die hij, dan wel een door hem aangewezen deskundige, zelf had kunnen waarnemen of die kenbaar waren uit openbare registers. De makelaar kan indien gewenst verwijzen naar de desbetreffende instanties.

Meer informatie

Bijzonderheden om rekening mee te houden bij het (ver)huren van een bedrijfsruimte

Schriftelijkheidsvereiste

Een huurovereenkomst komt tot stand als de door (kandidaat)huurder en verhuurder gemaakte afspraken schriftelijk zijn vastgelegd in een huurovereenkomst en deze huurovereenkomst door beide partijen is ondertekend. Dit betekent dat er tot dat moment door een (kandidaat)huurder geen juridische rechten ontleend kunnen worden aan een uitgebracht bod c.q. mondelinge overeenkomst.

Huurovereenkomst

In de huurovereenkomst worden de afspraken tussen de huurder en verhuurder vastgelegd volgens de modelhuurovereenkomst die is opgesteld door de NVM. De waarborgsom (of bankgarantie) is gebruikelijk 3 maanden huur inclusief servicekosten en btw en wordt voldaan aan verhuurder of diens beheerder.

Verdere informatie

Van belang zijnde documentatie kunt u bij de makelaar opvragen. Te denken valt aan informatie over de over de huurperiode, servicekosten, huurbetaling, btw, huurprijsaanpassing, zekerheidsstelling en voorbehoud.

Voorbehouden

Hoewel gestreefd is naar een zo nauwkeurig mogelijke inventarisatie van de beschikbare gegevens, moet ervan uitgegaan worden dat de gegeven informatie in deze brochure slechts indicatief is. De gegevens (bedragen, belastingen, jaartallen, omschrijvingen etc.) zijn verkregen door mondelinge informatie. De huurder heeft onderzoekplicht naar alle zaken die voor hem van belang zijn en kan zich nimmer beroepen op onbekendheid met feiten die hij, dan wel een door hem aangewezen deskundige, zelf had kunnen waarnemen of die kenbaar waren uit openbare registers. De makelaar kan indien gewenst verwijzen naar de desbetreffende instanties.

Rijnpoort Makelaars

Plezierig wonen, professioneel werken

Als (ver)koper of (ver)huurder geïnteresseerd in onroerend goed eist u een vakkundig advies en de beste service. En terecht! Bij Rijnpoort Makelaars bent u al 50 jaar aan het juiste adres!

Wij combineren onze jarenlange ervaring en vakkennis met persoonlijke en sociale betrokkenheid om u goed van dienst te kunnen zijn.

Rijnpoort Makelaars is gespecialiseerd in de aan-, verkoop en taxaties van woningen en bedrijfsmatig vastgoed en bemiddeling bij verhuur. Maar ook het verkopen van nieuwbouwprojecten behoort tot ons dienstenpakket.

Bij Rijnpoort Hypotheken en Verzekeringen kunt u terecht voor een onafhankelijk hypotheek- of verzekeringsadvies.

Is uw interesse gewekt? U kunt altijd contact met ons opnemen voor meer informatie of een vrijblijvend aan- of verkoopadvies voor uw woning of bedrijfspand.

Ons team staat voor u klaar! Wij zorgen er persoonlijk voor dat uw (woon)wensen in vervulling gaan!

