

Bedrijfsmakelaars Taxateurs Beheer

Te Huur

Ronde tocht 1 – unit 1A te Zaandam



Te Huur

Ronde tocht 1 te Zaandam Kantoor 1A *BisZoffice*

Aansprekend modern ingerichte kantoorruimte met turn-key inrichting en eigen parkeerplaatsen

In overleg beschikbaar in dit aansprekende kantoor- en showroomobject op zichtlocatie aan de hoofdweg en op loopafstand van het stadscentrum en centraal station van Zaandam.

De kantoorruimte heeft een gevarieerde indelingen van kantoorruimten, showroom /presentatieruimte, spreekkamers en biedt een hoogwaardige en moderne inrichting met luxe keukeninrichting, eigen bar-inrichting en bergruimte.

De centrale hoofdentree vanaf het parkeerterrein via de tochtsluis en ruime ontvangstruimte biedt een prettige en lichte algemene toegang tot de centrale trapopgang of lift.

Aan de andere zijde van het gebouw is een bedrijfsdeur aanwezig voor goederen ontvangst en laden/lossen. Elke verdieping heeft ruime gescheiden toiletten en op de begane grond is een invalidetoilet en doucheruimte aanwezig.

Het gebouw is rondom voorzien van veel groen, voldoende parkeervakken en is uitstekend herkenbaar en bereikbaar vanaf de hoofdweg.

Op korte afstand (5 minuten lopen) ligt het stadscentrum van Zaandam met het centraal station. De toerit naar de snelwegen A8 en A10 ligt op enkele autominuten.

In overleg en op korte termijn beschikbaar deze aansprekende grote kantoorruimte bestaande uit een open entreeruimte met bar en presentatieruimte, complete kantoorinrichting, led verlichting, veel daglicht en hoog plafond.

Beschikbare ruimte:

1 ^e verdieping; kantoorruimte	ca. 480 m2 v.v.o.
algemene voorzieningen	ca. 149 m2
	totaal ca. 629 m2 v.v.o.

Huurprijs;	€ 5.975,-- per maand excl btw
Parkeerplaats	€ 250,--
Servicekosten	€ 2.830,--

Vervolg

De kantoorruimte is keurig afgewerkt met strakke wanden, vloerafwerking (huidige aanleg), dubbele voordeur, moderne systeemplafonds met led-verlichting, luxe keuken, verwarming via centrale verwarming, luchtbehandeling met topkoeling en losse airconditioning.

Parkeergelegenheid

Dit kantoor beschikt over **10** parkeerplaatsen op het eigen groen omzoomde parkeerterrein.

Algemeen

Het kantoor beschikt over veel lichtinval door de hoge ramen en heeft een mooie vrije hoogte waardoor een ruimtelijke sfeer aanwezig is.

Op elke verdieping van het gebouw zijn gescheiden toiletten aanwezig en biedt de brede centrale trapopgang een prettige entree naar de kantoren.

Serviceniveau

U kunt zich geheel toeleunen op uw bedrijfsvoering, de dagelijkse besommingen worden centraal verzorgd en door alle gebruikers gedeeld, wel zo handig en eerlijk ! Energieverbruik, huisvuil, schoonmaak en onderhoud tuin en algemene ruimten, alle diensten zijn aanwezig en onderdeel van een overzichtelijk service-overzicht.

Heeft u vragen of wilt u een bezichtiging uitvoeren dan vernemen wij graag uw reactie voor deze aansprekende kantoorruimte.

OBJEKT : Ronde tocht 1 unit 1A te Zaandam

Foto's van het object

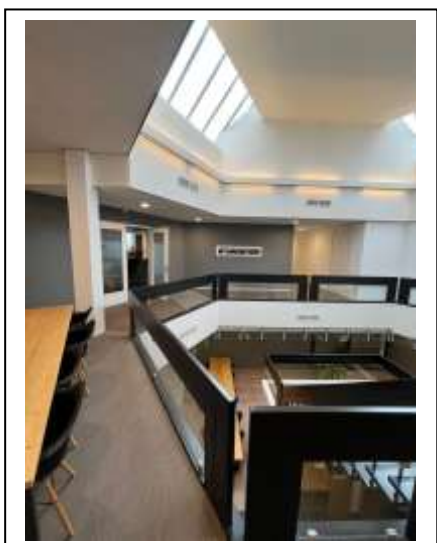

OBJEKT : Ronde tocht 1 unit 1A te Zaandam

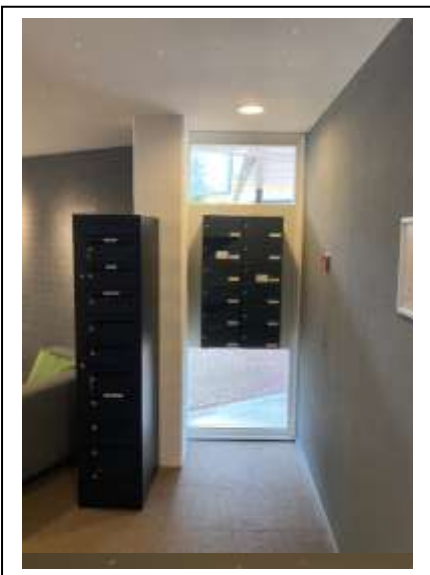

OBJEKT : Ronde tocht 1 unit 1A te Zaandam



OBJEKT : Ronde tocht 1 unit 1A te Zaandam



Ronde Tocht 1 unit 1A 1507 CC Zaandam

Vrijblijvend aanbod !

Huurprijs: Afhankelijk van opleverniveau en periode ,
Richtprijs Unit A *verhuurd*
Richtprijs Unit 1A € 5.975,--
Richtprijs Unit D *verhuurd*
Richtprijs Unit E *verhuurd*

Onder voorbehoud verdere planvorming.

Servicekosten: € 50,- p.m² p.j.
Aanvaarding: in overleg
Prijzen exclusief btw



Kenmerken

Hoofdfunctie

Hoofdfunctie: Kantoor- en praktijkruimten
Oppervlakte Unit 1A : ca. 480
excl algemene ruimte ca. 149 m²
In units vanaf: nader overeen te komen
Verdiepingen: 1^e verd
Voorzieningen: Lift, bedrijfsdeur, centrale voorzieningen
Toiletten gescheiden per verdieping
Keuken BG gezamenlijk

Gebouw

Periode: 1981-1990 - 2024

Energie

Energieklasse: B
Energie einddatum: 28 oktober 2030

Omgeving

Ligging: Kantorenpark op bedrijventerrein nabij treinstation en stadshart Zaandam.

Aanbiedingstekst

Te huur

Beschikbaar voor verhuur.

Deze moderne kantoorruimte met zicht op de groenstrook en de omgeving, momenteel gebruiksklaar

Het kantoorgebouw betreft een markant en goed herkenbaar, representatief kantorencomplex met hoog voorzieningsniveau.

Door de ligging direct aan de hoofdweg is de bereikbaarheid uitstekend waarbij de toegang en ontvangst in de centrale wachtruimte, het eigen terrein met tuin en eigen parkeerterrein.

Locatie en bereikbaarheid

Het pand is gelegen op een zichtlocatie op 10 minuten loopafstand van het NS-station van Zaandam.

Bushalte voor de deur gelegen.

Op enkele autominuten afstand is de aansluiting van de snelwegen A7,A8 en A10 bereikbaar.

Parkeren

Parkeergelegenheid op eigen terrein, afhankelijk van de oppervlakte eigen parkeerplaats (en).

Indeling

Open en makkelijk bereikbaar en toegankelijk via centrale hoofdentree.

Representatieve ontvangstruimte met in de centrale hal met ruime wachtruimte.

Graag laten wij u het object zien voor een goede indruk van de ruimte en de mogelijkheden.

Bestemming

'Bestemmingsplan Westerspoor Zuid'. Kantoren.

Graag begeleiden wij u indien informatie gewenst is aangaande de bestemming en of het door u voorgenomen gebruik past binnen de bestemming.

Huurprijsindicatie;

€ zie aanbod / m² / jaar, te vermeerderen met btw.

Parkeerplaats € 350,- per jaar, te vermeerderen met btw.

Huurtermijn

In overleg, uitgangspunt is een eerste huurperiode in overleg, minimaal 1 jaar, maximaal 5 jaar met ontwikkelclausule !

Leveringen en diensten

-Gasverbruik inclusief vastrecht;

-Elektraverbruik gehuurde inclusief vastrecht;

-Elektriciteitsgebruik inclusief vastrecht ten behoeve van installaties en de verlichting van de gemeenschappelijke ruimten;

-Waternverbruik inclusief vastrecht;

-Onderhoud en periodieke controle van de luchtbehandelings- en verwarmingsinstallaties;

-Onderhoud en periodieke controle van automatische deurbediening;

-Onderhoud en periodieke controle van de lift;

-Schoonmaakkosten van de gemeenschappelijke ruimten;

-Glasbewassing aan de buitenzijde;

-Verzorging huisvuil, containervuil e.d.;

-Assurantiepremie buitenbeglazing;

-Onderhoud terrein;

-Onderhoud en periodieke controle van de brandmeldinstallatie in de algemene ruimte en in het gehuurde;

-Onderhoud en periodieke controle van brandslanghaspels, poeder- en koolzuursneeuwblussers in de algemene ruimte;

-Administratiekosten ad. 5% over de hierboven aangegeven leveringen en diensten.

De servicekosten voor deze leveringen en diensten bedragen indicatief € 50,-/m²/jaar, te vermeerderen met omzetbelasting, afhankelijk van prijsstijgingen !

Huurbetaling

Per maand vooruit.

B.T.W.

De huur (en servicekosten) is te vermeerderen met btw. Indien huurder geen btw-belaste prestaties verricht, kan verhuurder een hogere huurprijs in rekening brengen.

Indexering

Jaarlijks, op basis van CPI-reeks alle huishoudens.

Aanvaarding
In overleg.

Zekerheidsstelling

De borgstelling bedraagt 3 maanden huur (en indien van toepassing) te vermeerderen met servicekosten en btw. Deze borgstelling dient als zekerheid voor verhuurder en dient door huurder voor de ingangsdatum van het huurcontract te zijn afgegeven in de vorm van een bankgarantie.

Model-overeenkomst

Conform het laatste model vastgesteld door de Raad voor Onroerende Zaken (ROZ).

Voor verdere informatie en verhuurvoorwaarden verwijzen wij naar onze brochure voor dit object. Deze informatie is vrijblijvend. Omtrent gegevens en bevindingen wordt geen aansprakelijkheid aanvaard.

Rondetocht 1 te Zaandam

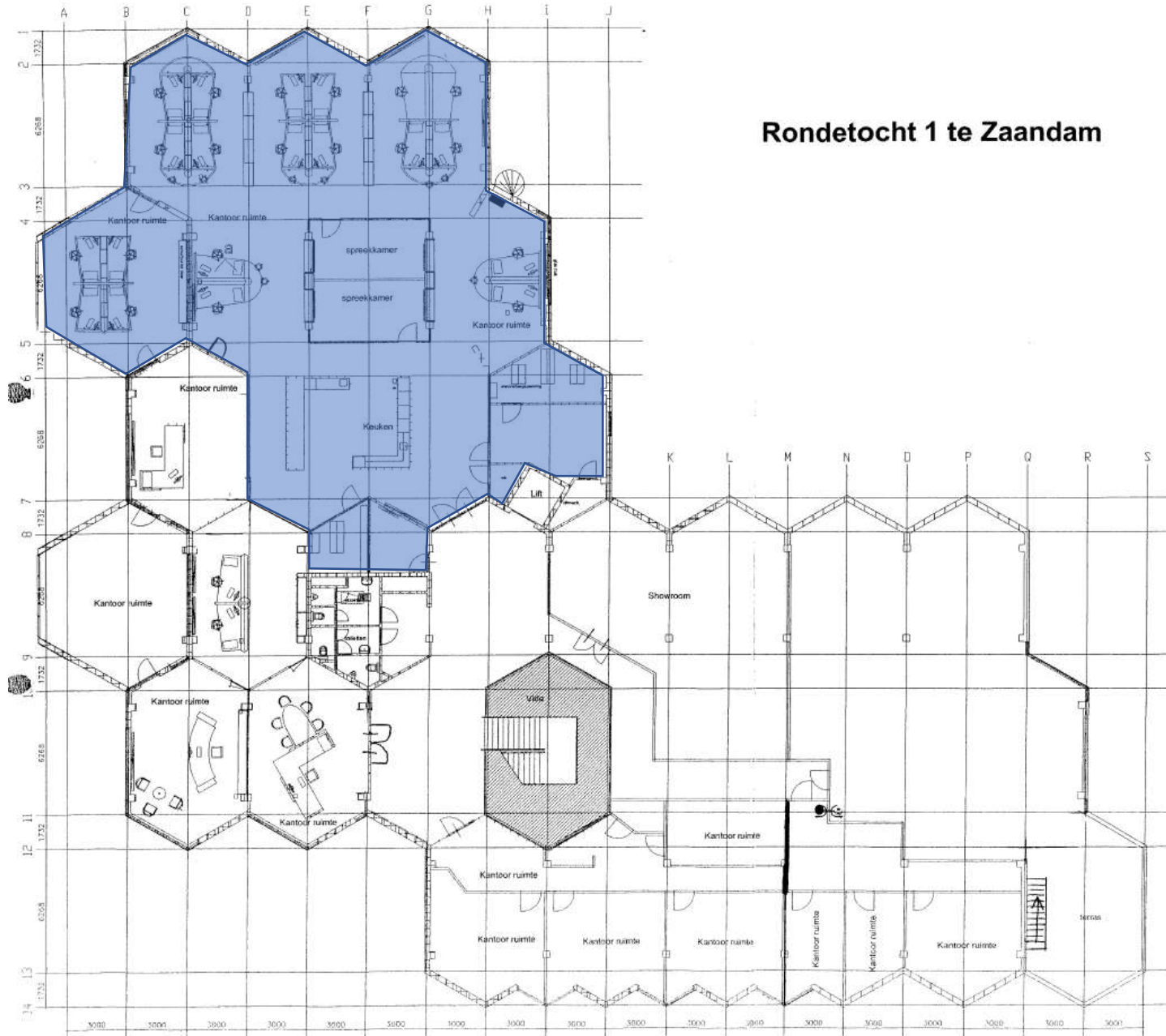

1e verdieping

Rondetocht 1 te Zaandam	
Datum : 24-04-2007	Project nr : nvt
Project : Rondetocht 1 te Zaandam	Geleidend : D. Niekamp
Tekeningen : nvt	

BISZ Projects B.V. NEN Meetstaat

TYPE METING VERHUURBARE VLOEROPPERVLAKTE (V.V.O.)
 TYPE VASTGOED BEDRIJFSVERZAMELGEBOUW
 ADRES EN PLAATS RONDE TOCHT 1 TE ZAANDAM
 DATUM OPNAME 14 APRIL 2009
 DATUM DEFINITIEF 4 APRIL 2019
 MEETCERTIFICAAT NUMMER MA10944 - UPDATE
 MEETCERTIFICAAT TYPE A

HUURDEEL	BOUWLAAG	VERHUURBAAR			V.V.O.
		V.V.O. HUURDEEL (incl. glaslijncorrectie)	AANDEEL IN V.V.O. GEMEENSCHAPPELIJKE RUIMTE OP BOUWLAAGNIVEAU (incl. glaslijncorrectie)	AANDEEL IN V.V.O. GEMEENSCHAPPELIJKE RUIMTE OP GEBOUWNIVEAU (incl. glaslijncorrectie)	TOTALE V.V.O. PER HUURDEEL INCLUSIEF TOTALE AANDEEL GEMEENSCHAPPELIJKE RUIMTEN (incl. glaslijncorrectie)
		(1)	(2)	(3)	(1+2+3)
BEGANE GROND	0	1.081,83	0,00	180,43	1.262,26
HUURDEEL 0A		112,81		18,81	131,62
HUURDEEL 0B		15,14		2,53	17,67
HUURDEEL 0C		526,12		87,75	613,87
HUURDEEL 0D		48,65		8,11	56,76
HUURDEEL 0E		379,11		63,23	442,34
1E VERDIEPING	1	1.364,37	168,78	255,70	1.788,85
HUURDEEL 1A		480,09	59,39	89,98	629,45
HUURDEEL 1B		113,70	14,07	21,31	149,07
HUURDEEL 1C		264,55	32,73	49,58	346,86
HUURDEEL 1D		153,36	18,97	28,74	201,07
HUURDEEL 1E		108,27	13,39	20,29	141,95
HUURDEEL 1F		244,40	30,23	45,80	320,44
TOTALEN		2.446,20	168,78	436,13	3.051,11

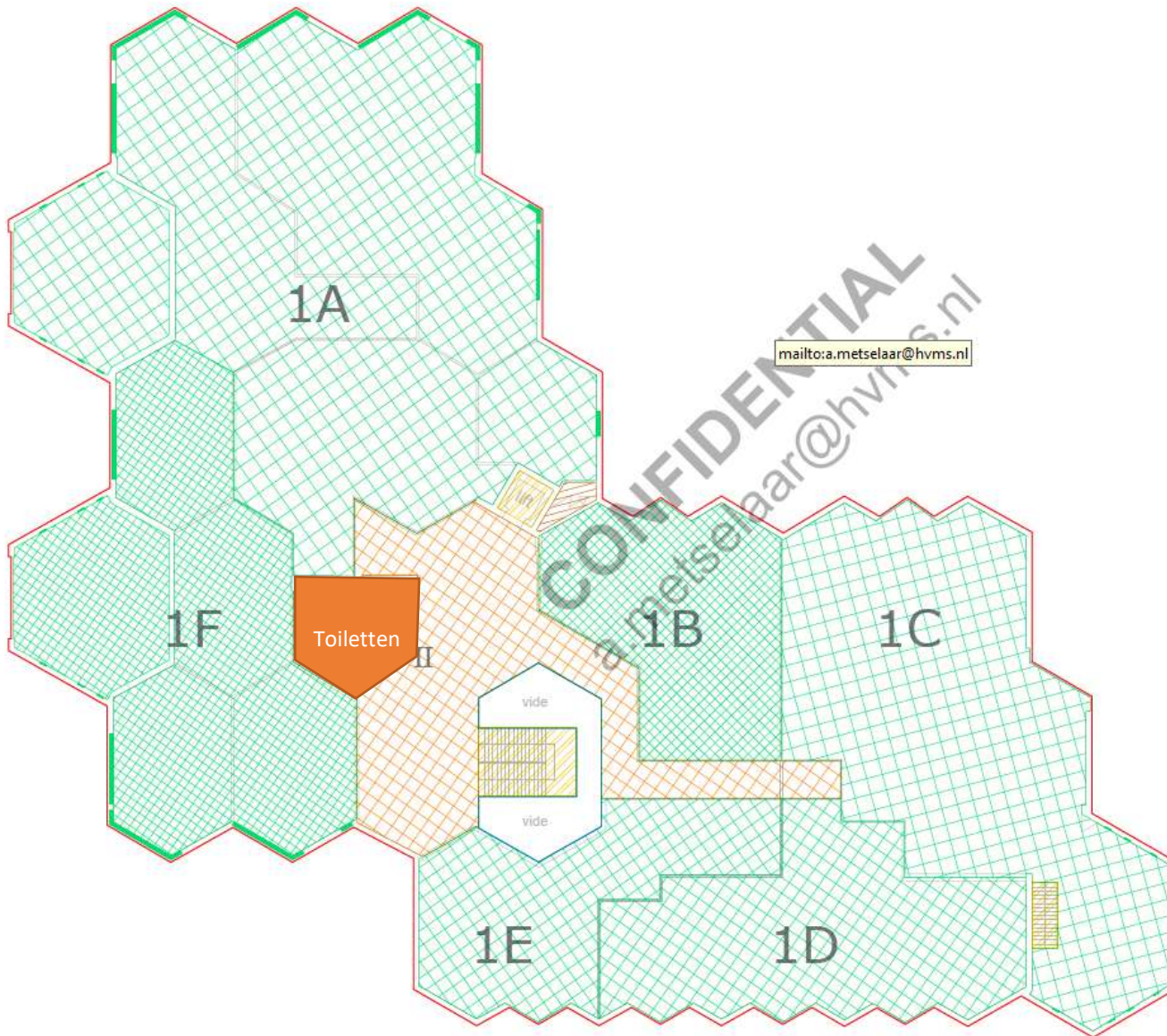

Legenda	
	brutovloeroppervlakte-lijn
	verhuurbare vloeroppervlakte
	gemeenschappelijk op bouwlaagniveau
	gemeenschappelijk op gebouwniveau
	glaslijncorrectie
	vide-lijn
	voorziening voor verticaal verkeer
	gebouwegebonden installatieruimte
	beperkte stahoogte (< 1,50 m)
	opervlakte parkeerruimte
Visualisatie NEN 2580 meting	
Ronde Tocht 1 te Zaandam	
Meetcertificaat	
MA10944/Type A - Update	
Onderwerp	
Schaal	
Tekenaar	
Datum	
1e verdieping	
NVT	
RRi	
4 april 2019	Postbus 1167, 1000 BD Amsterdam

Procedure bij huur

Algemene toelichting ter informatie;

Bezichtiging:

Wanneer u zich als eerste meldt voor het maken van een afspraak voor bezichtiging van een bedrijfspand, u als eerste het bedrijfspand heeft bezichtigd of u als eerste een bod uitbrengt, is de eigenaar/verhuurder of HVMS als makelaar niet verplicht met u (als eerste) in onderhandeling te treden. Dit klinkt vreemd maar kan te maken hebben met de status of situatie van het object aan de zijde van de eigenaar/verhuurder, hier kunnen namelijk al zaken spelen welke voor of gelijktijdig aan het te huur zetten van een object aan de orde zijn.

De eigenaar/verhuurder is daarom niet verplicht om in te gaan op of zich te binden aan een bieding.

Dit geven wij u graag mee voor uw informatie en voor een juiste beleving bij het verhuur/huurproces.

Onderhandeling:

U bent pas in onderhandeling als de eigenaar/verhuurder of HVMS namens de opdrachtgever nadrukkelijk aangeeft met u in onderhandeling te zijn of wanneer wij in overleg met de eigenaar/verhuurder u een tegenvoorstel doen. Dit betekent dat u nog niet in onderhandeling bent als wij aangeven dat wij uw voorstel met de eigenaar/verhuurder zullen overleggen.

Alle door HVMS en de eigenaar/verhuurder verstrekte informatie moet worden gezien als uitnodiging tot nader overleg of als uitnodiging tot het uitbrengen van een voorstel.

Overeenstemming:

Verhuurder stelt uitdrukkelijk dat een overeenkomst niet eerder tot stand komt dan wanneer niet alleen over de hoofdzaken (prijs, object) maar ook over eventuele verdere details overeenstemming is bereikt en deze zijn vastgelegd en ondertekend in een overeenkomst.

Bij details kunt u denken aan termijn van aanvaarding, roerende zaken, eventuele voorbehouden en/of voorwaarden, etc.

De overeenkomst dient binnen zeven dagen nadat deze door huurder is ontvangen te zijn ondertekend en door huurder aan HVMS Bedrijfsmakelaars is overhandigd c.q. verstuurd met een ontvangstbewijs van de makelaar/verhuurder.

Deze laatste bepaling wordt standaard als ontbindende voorwaarde opgenomen in de overeenkomst. Totdat verhuurder deze overeenkomst integraal heeft ondertekend, is er expliciet geen sprake van een overeenkomst. Bij het afbreken van de onderhandelingen c.q. tot het niet ondertekenen van de overeenkomst door verhuurder is deze niet verplicht tot verdere nakoming of hernieuwde onderhandeling en is verkoper NIET schadeplichtig jegens koper.

Alle door HVMS Bedrijfsmakelaars verstrekte informatie kan uitsluitend gezien worden als een uitnodiging tot nader overleg c.q. tot het uitbrengen van een bod. Hoewel gestreefd is naar een zo zorgvuldig mogelijke weergave van de beschikbare gegevens, moet er van worden uitgegaan dat bovenstaande slechts indicatief is.

De gegevens (bedragen, jaartallen, omschrijvingen, etc.) kunnen zijn verkregen door mondelinge overdracht. Een kandidaat huurder heeft zijn eigen onderzoeksplicht naar alle zaken die voor hem van belang zijn en wordt in de gelegenheid gesteld voor eigen rekening een bouwkundig/technische inspectie uit te laten voeren. Zie disclaimer in de brochure.

Behoudens nadere afspraken gelden de standaard regels, zoals deze voorkomen in de model-huurovereenkomst voor bedrijfsonroerend goed, vastgesteld door de Nederlandse Vereniging van Makelaars (NVM) of het meest recente relevante ROZ-model huurovereenkomst met de bijbehorende algemene bepalingen.

Tolk:

Bij onvoldoende kennis van de Nederlandse taal zijn wij wettelijk verplicht een tolk in te (laten) schakelen voor de overdracht van onroerende zaken. Na hierop te hebben gewezen is het aan

U of uw adviseur hiervoor zorg te dragen. De kosten voor deze tolk zijn voor rekening van de huurder.



Kantooradres: Paltrokstraat 20
1508 EK Zaandam
telefoon 075 - 6510 602

Openingstijden:
maandag tot en met vrijdag
8.30 tot 17.30 uur

Postadres: Postbus 1213
1500 AE Zaandam

Website: www.hvms.nl
E-mailadres: bog@hvms.nl

Rechtstreekse telefoonnummers:

Arjan Metselaar RMT 075 - 6510 602 06 - 53701361
Register Makelaar-Taxateur o.z.

Simon Voorthuysen ARMT 075 - 6510 609 06 - 22418651
Assistent Register Makelaar-Taxateur o.z.