

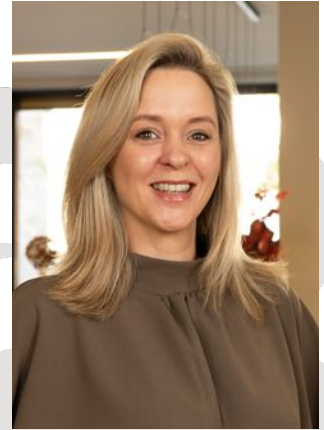

Unieke horecaruimte te huur!
Hoofdstraat 184 te Apeldoorn

Prijs op aanvraag

**Michael Maatman**

BEDRIJFSMAKELAAR

MICHAEL@RODENBURG.NL

Hans Schuttenbelt

BEDRIJFSMAKELAAR

HANS@RODENBURG.NL

Hans van de Kamp

BEDRIJFSMAKELAAR

HANSVANDEKAMP@RODENBURG.NL

Patricia Hylkema

VASTGOED ADVISEUR

PATRICIA@RODENBURG.NL



Download hier de
contactgegevens

Op het gebied van bedrijfshuisvesting heeft Rodenburg Bedrijfsmakelaars een reputatie hoog te houden.

We onderscheiden voor u vijf marktsegmenten die alle gespecialiseerde afdelingen bedienen: bedrijfsruimten, kantoorruimten, winkels, horeca en huisvestingsvraagstukken in brede zin.

Rodenburg Bedrijfsmakelaars maakt onderdeel uit van Dynamis Vastgoedconsultants en Makelaars, één van de grootste makelaarsorganisaties van Nederland. Het samenwerkingsverband bestaat uit dertien regionale makelaars met meer dan vijftig vestigingen verspreid door heel Nederland.

Zie voor aanvullende informatie: rodenburg.nl.



Inhoudsopgave

KENMERKEN

OVER HET OBJECT

FOTO'S

PLATTEGROND(EN)

KADASTRALE KAART

LOCATIE

BESTEMMINGSPLAN

MEDEWERKERS

AANVULLENDE DIENSTVERLENING

ONS WERKGEBIED

PLAN EEN BEZICHTIGING



Hoofdkenmerken

HUURPRIJS	Prijs op aanvraag
BTW VAN TOEPASSING	Ja
HOOFDBESTEMMING	Horeca t/m cat. 3
BOUWJAAR	1994
BOUWVORM	Bestaande bouw
ONDERHOUD BINNEN	Goed
ONDERHOUD BUITEN	Goed
TOTALE OPPERVLAKTE	Totaal ca. 380 m ²
ENERGIELABEL	A+, geldig t/m 17-11-2035

Over het object

Horecaruimte op toplocatie aan het Caterplein in Apeldoorn!

Object

Wij bieden de oude ruimte van Fair Play Casino aan de Hoofdstraat 184 te huur aan. Het object bestaat uit ca. 380 m² verdeeld over drie verdiepingen en heeft een prominente ligging aan het Caterplein, het belangrijkste uitgaanshart van het centrum van Apeldoorn. In de directe omgeving is een combinatie van Leisure en meerdere dag, avond- en nachthoreca gelegenheden aanwezig. Op het object is een ruime horecabestemming aanwezig.

Wij zijn op zoek naar de ondernemer die met deze kans een nieuwe toevoeging kan geven aan het horeca/ uitgaansleven van Apeldoorn. We komen graag met u in contact!

Oppervlakte

De totale oppervlakte bedraagt circa 380 m², als volgt verdeeld:

- Begane grond: ca. 185 m²
- Eerste verdieping: ca. 120 m²
- Tweede verdieping: ca. 75 m²

Bestemming

Bij de gemeente Apeldoorn valt het onderhavige onroerend goed in het vigerende omgevingsplan. De bestemming van het perceel is: **Horeca tot en met categorie 3 op het gehele object en wonen uitsluitend op de verdiepingen;**

Opleveringsniveau

Verhuurd wordt uitsluitend het casco, waarbij het object in de huidige staat wordt aangeboden. Alle zaken die niet tot het casco behoren (de huidige staat) worden om niet aan huurder beschikbaar gesteld. Oplevering op maat is bespreekbaar en nader overeen te komen met verhuurder.

Onderhoud en vervanging van zaken die niet tot het casco behoren en zijn overgenomen, zijn voor rekening van huurder. Opleveringsniveau bij einde huurtermijn is in principe casco, tenzij verhuurder anders bepaalt.

Parkeergelegenheid

Verhuurder kan de ruimte aanbieden met een nader te noemen aantal parkeerplaatsen op achtergelegen terrein (e.e.a. in overleg).

Servicekosten

Niet van toepassing, het gehuurde is voorzien van eigen verbruiksmeters ten behoeve van water en elektra.

Energie label

A+

Bestemming

Horeca tot en met categorie 3 op het gehele object en wonen uitsluitend op de verdiepingen;

Horeca II winkel ondersteunende/winkel gebonden horeca:

Horeca, gericht op het verstrekken van etenswaren en dranken, zoals een tearoom, koffiecorner, croissanterie, ijssalon en waarbij de aard en omvang van de bedrijfsactiviteit past binnen een overwegend winkelgebied (centrumgebied) en geheel of overwegend is gebonden aan c.q. ondersteunend is voor de (winkel)functie van dat gebied, daarbij lettend op de aard en de ligging van de andere gebruiksvormen in en het karakter van het gebied;

Horeca II:

- a. restaurant / eetcafé / brasserie / cafetaria / snackbar / shoarmazaak / automatiek: een bedrijf, dat in hoofdzaak bestaat uit het verstrekken van maaltijden voor gebruik ter plaatse en waarbij het verstrekken van dranken (daar) ondergeschikt is;
- b. hotel: een bedrijf, dat in hoofdzaak bestaat uit het verstrekken van nachtverblijf en/of het exploiteren van zaal accommodatie en waarbij het verstrekken van voedsel en dranken (daaraan) ondergeschikt is;
- c. pension: een gebouw, waarin op kleine schaal nachtverblijf wordt verstrekt, zonder exploitatie van zaal accommodatie;
- d. zaal accommodatie: een bedrijf, dat in hoofdzaak bestaat uit het verstrekken van gelegenheid tot het houden van bruiloften en partijen, alsmede tot het houden van congressen, conferenties en andere vergaderingen en waarbij het verstrekken van voedsel en dranken (daaraan) ondergeschikt is;
- e. bar/café/pub/grand-café of taveerne: een zelfstandige, niet geheel of gedeeltelijk deel uitmakend van een hotel, restaurant of zaal accommodatie voorkomende bedrijvigheid, die in hoofdzaak bestaat uit het verstrekken van dranken voor gebruik ter plaatse en waar het verstrekken van maaltijden daaraan ondergeschikt is;

Horeca III: bar-dancing, dancing (discotheek) of nachtcafé: een zelfstandig, niet geheel of gedeeltelijk deel uitmakend van een hotel, restaurant of zaal accommodatie voorkomende, bedrijvigheid die in hoofdzaak bestaat uit het verstrekken van dranken voor gebruik ter plaatse en tevens gelegenheid biedt tot dansen, met een in het algemeen hoge bezoekersfrequentie gedurende de avond en de nacht, waarbij de bedrijvigheid zich binnen de lokaliteit voltrekt en waarbij de consumpties behalve zittend ook staand kunnen worden genuttigd;

Vrijstellingsbevoegdheden t.b.v. gebruik

Burgemeester en wethouders zijn bevoegd vrijstelling te verlenen van het bepaalde in lid 1 ten behoeve van detailhandel, publieksgerichte dienstverlening, maatschappelijke doeleinden en publieksgerichte bedrijvigheid die genoemd staat in milieu categorie 1 en 2 vastgesteld van de Lijst van bedrijfsactiviteiten, met dien verstande dat:

- a. deze uitsluitend op de begane grond plaatshebben;
- b. bij de vrijstelling ten behoeve van detailhandel dient te worden aangetoond dat de vrijstelling niet leidt tot een duurzame ontwrichting van de distributieplanologische structuur van Apeldoorn;

Voorwaarden & uitgangspunten

Huurprijs

Op aanvraag.

Aanvaarding

In overleg.

Huurbetaling

Per maand/kwartaal, vooruit te betalen.

Huurtermijn

In overleg.

Omzetbelasting

Er is sprake van een BTW-belaste verhuur.

Huurprijsaanpassing

De huurprijs zal jaarlijks worden aangepast overeenkomstig de maandprijsindexering volgens de CBS-cijfers 'alle huishoudens', voor het eerst 1 jaar na huuringangsdatum.

Zekerheidsstelling

Bankgarantie/waarborgsom ter grootte van een bruto betalingsverplichting van drie maanden huur inclusief servicekosten en BTW.

Huurovereenkomst

De te sluiten huurovereenkomst zal worden opgemaakt met als basis het model dat door de Raad van Onroerende Zaken (ROZ) is vastgesteld op 5 maart 2025, versie 20250603, met bijbehorende Algemene Bepalingen welke zijn gedeponereerd bij de griffie van de Rechtbank te Den Haag onder nummer 10/2025, met aanvullende bepalingen door verhuurder.

Voorbehoud

Eventuele transacties dienen ter goedkeuring voorgelegd te worden aan opdrachtgever c.q. eigenaar van het gebouw. Tot deze goedkeuring verleend is, zijn alle uitgebrachte aanbiedingen geheel vrijblijvend.

Disclaimer

Aan deze objectinformatie kunnen geen rechten worden ontleend en deze informatie kan niet als aanbieding of offerte worden beschouwd maar geldt als uitnodiging om in onderhandeling te treden. Alle informatie is geheel vrijblijvend en uitsluitend voor geadresseerde bestemd. Alle gegevens zijn met zorg samengesteld en uit ons inziens betrouwbare bron afkomstig. Ten aanzien van de juistheid ervan kunnen wij echter geen aansprakelijkheid aanvaarden. Door ons wordt geen aansprakelijkheid aanvaard behoudens voor zover de door ons verplicht afgesloten beroepsaansprakelijkheidsverzekering in voorkomend geval aanspraak op een uitkering geeft.





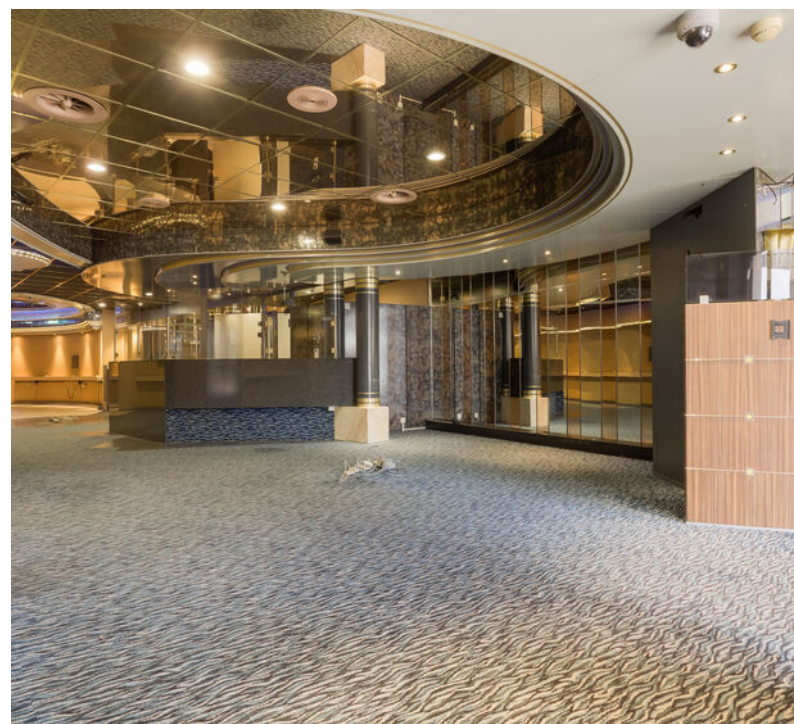











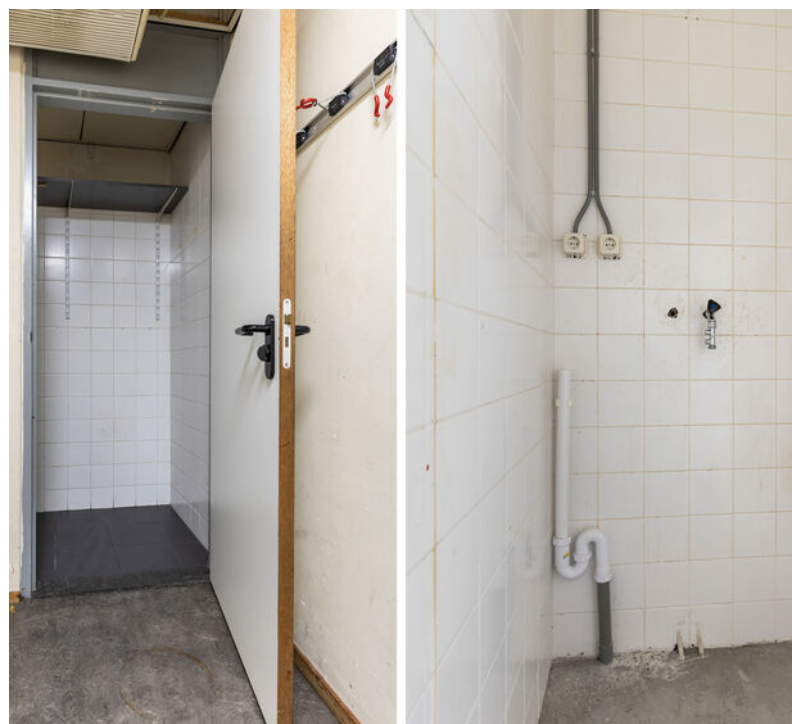



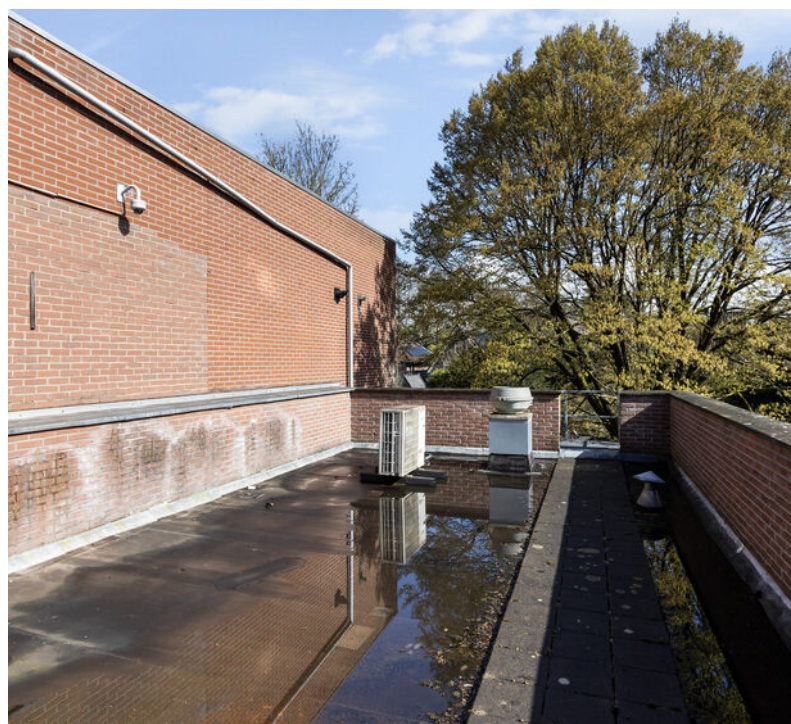





Hoofdstraat 184 te Apeldoorn
Begane grond

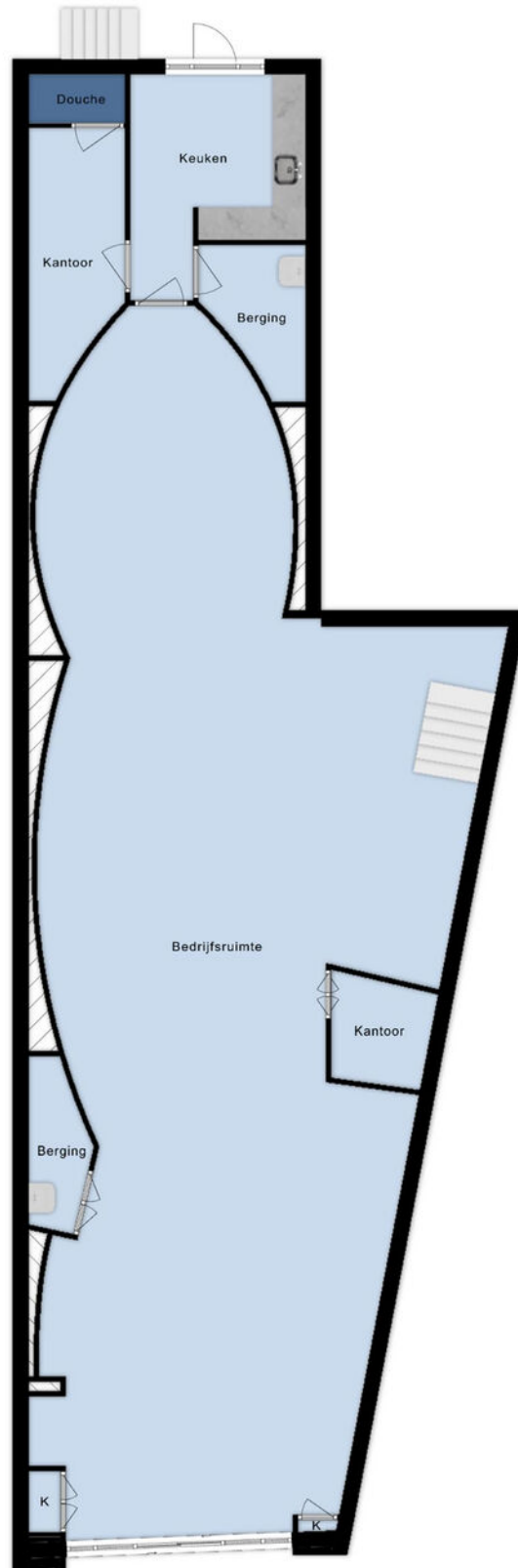

Oppervlakte: 185 m²

De plattegronden zijn met de grootste zorg samengesteld.
Aan deze plattegronden kunnen geen rechten worden ontleend.

Hoofdstraat 184 te Apeldoorn
1e verdieping



Oppervlakte: 120 m²

De plattegronden zijn met de grootste zorg samengesteld.
Aan deze plattegronden kunnen geen rechten worden ontleend.

Hoofdstraat 184 te Apeldoorn
2e verdieping

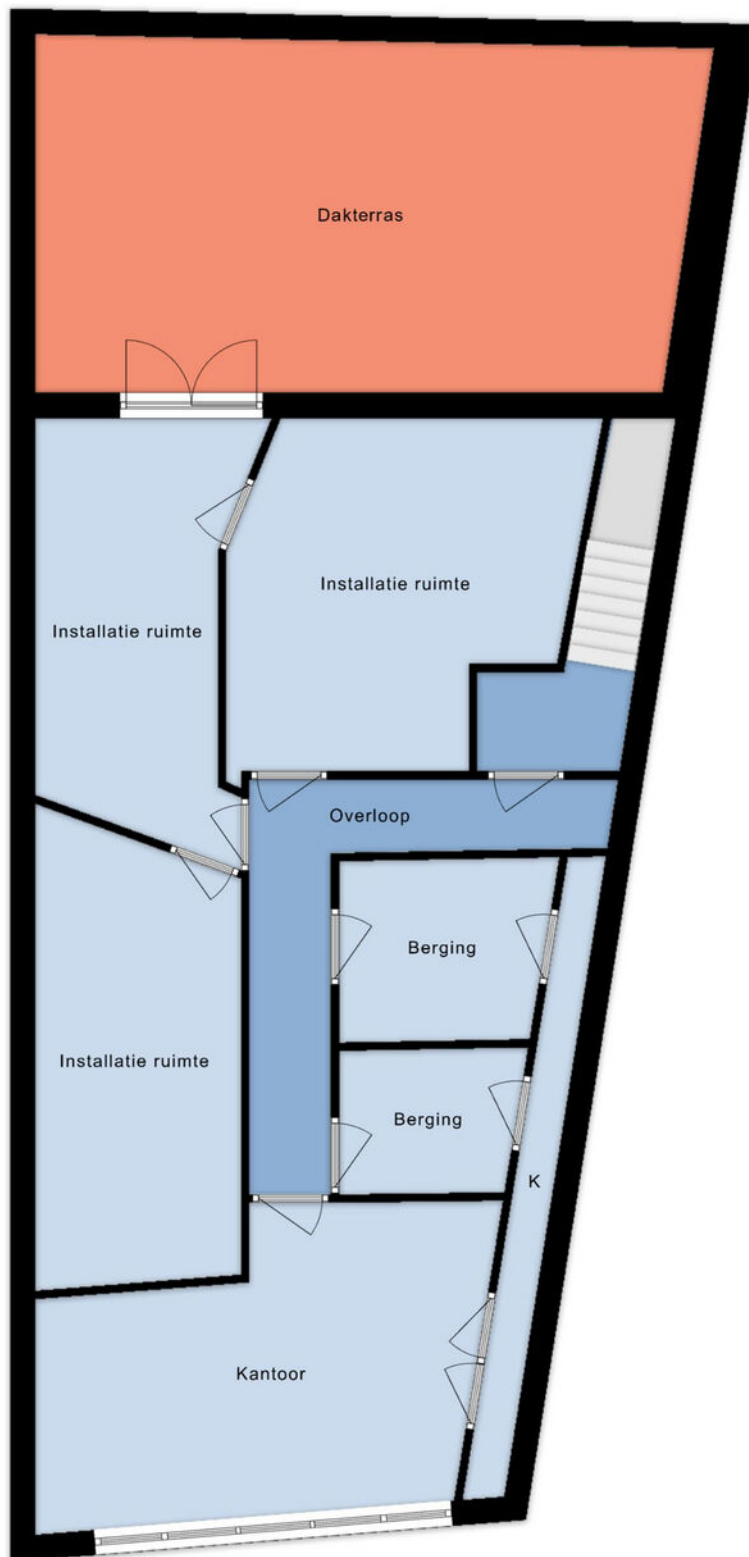

Oppervlakte: 75 m²

De plattegronden zijn met de grootste zorg samengesteld.
Aan deze plattegronden kunnen geen rechten worden ontleend.

Kadastrale kaart

Kadastrale informatie

Gemeente Apeldoorn

Sectie AA

Nummer 2327

Kadastrale kaart

Uw referentie: BOG apeldoorn



<p>12345 25</p>	<p>Deze kaart is noordgericht Perceelnummer Huisnummer Vastgestelde kadastrale grens Voorlopige kadastrale grens Administratieve kadastrale grens Bebouwing</p>	<p>Schaal 1: 500</p> <p>Kadastrale gemeente Apeldoorn Sectie AA Perceel 2327</p>	
---------------------	---	--	---

Voor een eensluitend uittreksel, geleverd op 2 april 2026
De bewaarder van het kadaster en de openbare registers

Aan dit uittreksel kunnen geen betrouwbare maten worden ontleend.
De Dienst voor het kadaster en de openbare registers behoudt zich de intellectuele eigendomsrechten voor, waaronder het auteursrecht en het databankenrecht.

Locatie

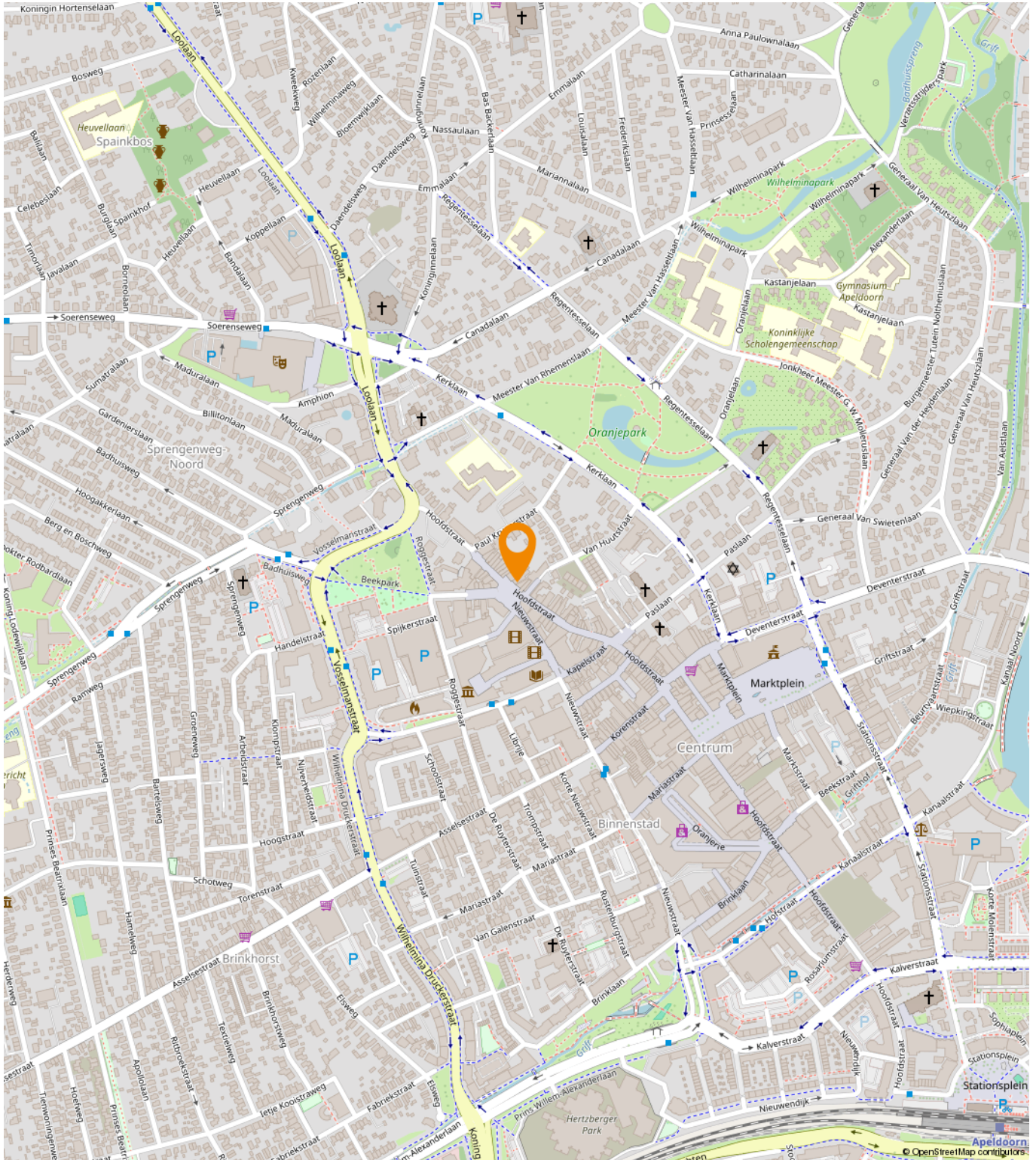

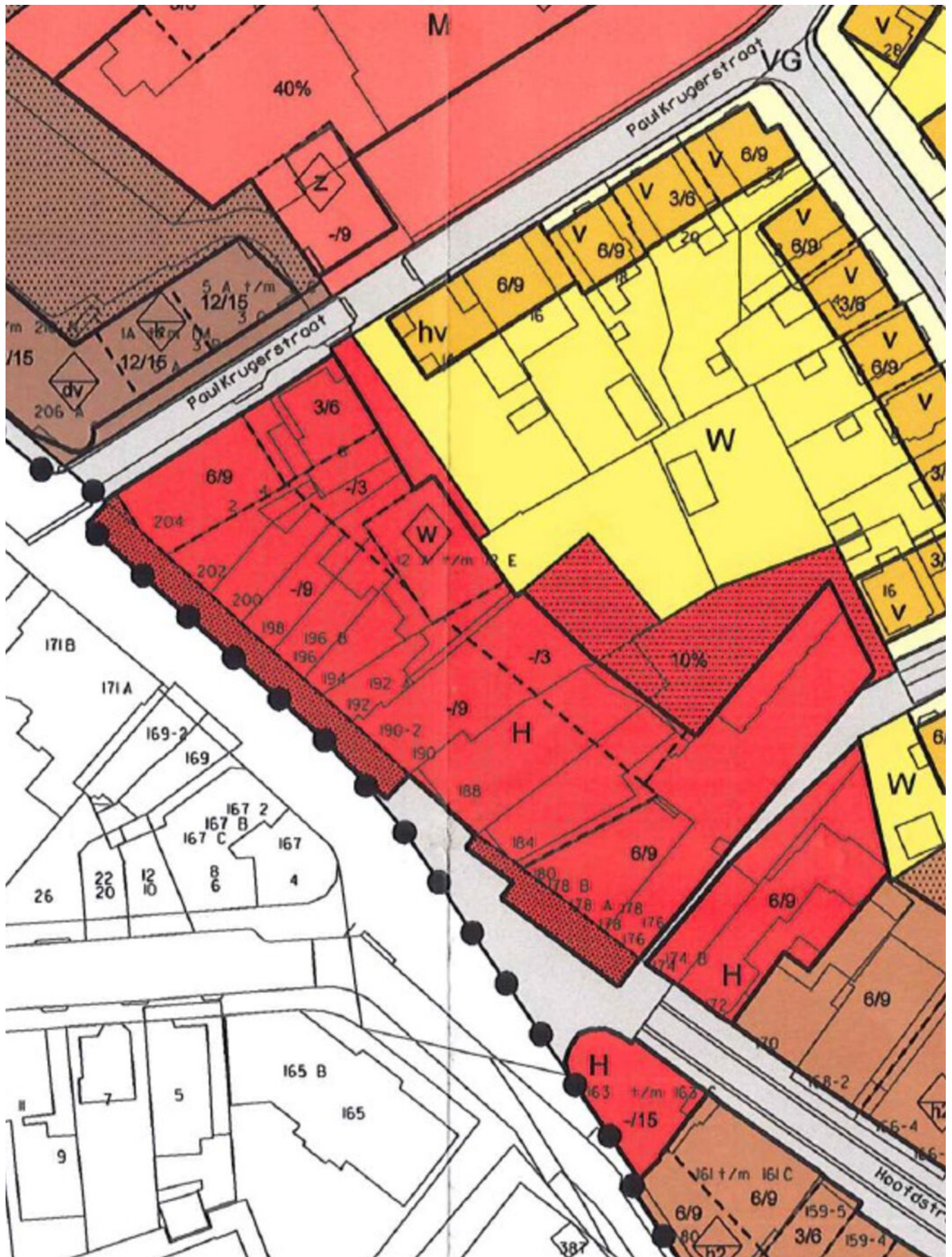

Een passende huisvesting voor uw bedrijf?

Onze specialisten helpen u graag!



Michael Maatman

Bedrijfsmakelaar
Apeldoorn

055 5 268 268
michael@rodenburg.nl



Hans van de Kamp

Bedrijfsmakelaar
Apeldoorn

055 5 268 268
hansvandekamp@rodenburg.nl



Hans Schuttenbelt

Bedrijfsmakelaar
Apeldoorn

055-5268268
hans@rodenburg.nl

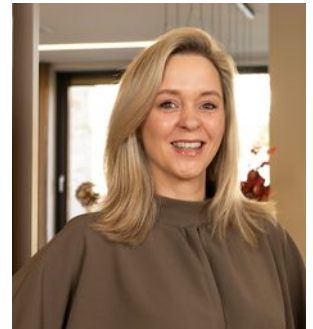

Patricia Hylkema

Vastgoed Adviseur
Apeldoorn

055-5268268
patricia@rodenburg.nl



Lisette van den Bos

Commerciële binnendienst
Apeldoorn / Deventer

055 5 268 268
lisette@rodenburg.nl



Sarah Welker

Commerciële binnendienst
Apeldoorn

055 5 268 268
sarah@rodenburg.nl



Ivo van der Zwan

Commerciële binnendienst
Zwolle

038- 4 222 222,
ivovanderzwan@rodenburg.nl



Ingrid Verspuij

Commerciële binnendienst
taxaties Apeldoorn

055 5 268 268
ingrid@rodenburg.nl

**ZOEK JE EEN
UITDAGENDE BAAN?**

**KIJK OP RODENBURG.NL VOOR
DE ACTUELE VACATURES**



Jonathan Kleine
Vastgoedadviseur

038 4 222 222
jonathan@rodenburg.nl



Eva Olde Rikkert
Bedrijfsmakelaar
Zwolle

038 4 222 222
eva@rodenburg.nl



Ivo Dijkerman
Bedrijfsmakelaar
Deventer

0570 745 245
ivo@rodenburg.nl



Ellis Kersten
Bedrijfsmakelaar
Deventer

0570 745 245
ellis@rodenburg.nl



Jorrit Julius
Taxateur

055 5 268 268
jorrit@rodenburg.nl



Herma Harke
Taxateur

055 5 268 268
herma@rodenburg.nl



Asia Keles
Junior Taxateur

055 5 268 268
asia@rodenburg.nl



Niek Krechting
Junior Taxateur

055 5 268 268
niek@rodenburg.nl

VASTGOED VRAAGSTUKKEN?

**NEEM CONTACT OP MET ÉÉN
VAN ONZE SPECIALISTEN**

ONZE AANVULLENDE DIENSTVERLENING



Aankoop | aanhuur

Waarschijnlijk heeft u zelf al een goed beeld van wat u zoekt.

Toch kan het lastig zijn om uw wensen te vertalen naar een duidelijk zoekprofiel. Daarom begint het zoeken via Rodenburg Bedrijfsmakelaars altijd met een persoonlijke kennismaking.



Beleggingen

Bij Rodenburg Bedrijfsmakelaars hebben we als eerst het overzicht van beschikbare beleggingsmogelijkheden en kunnen we u adviseren en begeleiden bij transacties. We kunnen u onder meer helpen met beleggingsadvies in: bedrijfspanden, logistieke centra, kantoren, winkels en woningen. Bent u geïnteresseerd in het uitbreiden of opzetten van uw vastgoedportefeuille? We helpen u graag.



Taxaties

Waarderingen zijn de ruggengraat van een nauwkeurige en betrouwbare vastgoedmarkt. U zoekt een partij die u tijdens het gehele traject kan ondersteunen en begeleiden - waarbij kwaliteit van essentieel belang is. Wij werken objectief, nauwkeurig en met betrouwbare rekenmodellen. Alleen zo weten we zeker dat we bijdragen aan de solide uitgangspunten op basis waarvan u keuzes wilt maken.

WAAROM RODENBURG BEDRIJFSMAKELAARS

- ✓ Uitstekend bereikbare backoffice
- ✓ Al jaren marktleider in de regio
- ✓ Eigen taxatieafdeling
- ✓ Thuis in de markt, de regio en bij instanties
- ✓ Betrokken van A tot Z
- ✓ VastgoedCert gecertificeerd
- ✓ NVM Business makelaar

Ons werkgebied

Onze taxateurs werken landelijk



Plan een bezichtiging

Rodenburg Bedrijfsmakelaars

Paslaan 20

7311 AL Apeldoorn

☎ 055-5268268

✉ bogapeldoorn@rodenburg.nl