



TE KOOP

Hoogstraat 2 en Karstraat 1-1a
5451 BJ Mill

Winkelruimte met woning

Bernheze makelaars

📍 Bitswijk 10 5401 JB Uden

☎ 0413 24 38 18

🌐 [Bernheze.nl](https://www.bernheze.nl)

✉ info@bernheze.nl



vastgoedcert
gecertificeerd



Kenmerken

Soort object:

Winkelruimte en woning

Totale oppervlakte winkelruimte en woning:

818 m²

Parkefaciliteiten:

Het object is voorzien van 4 openbare parkeerplaatsen en tevens van 3 parkeerplaatsen in eigendom.



Prijs: € 850.000 k.k.

Energie label: A+++, D, C

Oppervlakte perceel: 706 m²

Omschrijving

Object

Op een markante en goed zichtbare locatie in het centrum van Mill bieden wij u deze unieke combinatie van wonen en werken aan: een representatieve winkelruimte aan de Hoogstraat 2, met daarnaast een zelfstandige woning (Karstraat 1) en een privé entree naar de woning boven de winkel op Karstraat 1a. Dit object biedt ondernemers een uitgelezen kans om hun bedrijfsactiviteiten te combineren met comfortabel wonen op één locatie. Het totale perceel beslaat circa 706 m², met circa 491 m² woonoppervlak. De winkelruimte beschikt over een uitstekende frontbreedte en attentiewaarde, ideaal voor detailhandel of dienstverlening. De bovengelegen woning is ruim van opzet en biedt volop privacy, met een praktische indeling en eigen opgang. Een bijzonder object met multifunctionele mogelijkheden voor de ambitieuze ondernemer die zichtbaarheid, gemak en efficiëntie wil combineren.

Omgeving

Het object is gelegen in het levendige dorpscentrum van Mill, een kern binnen de gemeente Land van Cuijk. In de directe omgeving bevinden zich diverse lokale winkels, supermarkten en horecagelegenheden, wat zorgt voor een constante stroom aan passanten. Bekende trekkers in het centrum dragen bij aan een aantrekkelijk winkelklimaat en een goede lokale binding. Mill staat bekend om haar actieve ondernemersklimaat en betrokken gemeenschap, wat deze locatie extra interessant maakt voor ondernemers die willen profiteren van lokale bekendheid en loyaliteit.

Bereikbaarheid

De bereikbaarheid van het object is uitstekend. Via de nabijgelegen provinciale wegen, zoals de N264 en N277, zijn omliggende plaatsen als Uden, Boxmeer en Nijmegen snel en eenvoudig bereikbaar. Daarnaast is er een goede aansluiting op de snelwegen A50 en A73, waardoor ook grotere steden en economische knooppunten binnen korte tijd te bereiken zijn. Het centrum van Mill is goed toegankelijk en biedt voldoende parkeergelegenheid in de directe nabijheid. Ook met het openbaar vervoer is de locatie bereikbaar, met bushaltes op loopafstand die verbindingen bieden naar omliggende dorpen en steden.

Plaatselijk bekend

Hoogstraat 2 en Karstraat 1, 1a
5451 BJ en 5451 AW, Mill

Kadastraal bekend

Gemeente : Mill
Sectie : G
Nummer : 2125, 2260 en 2261
Grootte : 706 m²
Bron : Kadaster Eindhoven

Bestemmingsplan

Het pand ligt in een gebied dat bedoeld is voor winkels (geen supermarkt), met een bedrijfswoning erbij. Er mogen gebouwen staan met een bepaalde hoogte en grootte, en er moet rekening worden gehouden met archeologische waarden in de grond. Dat betekent vooral dat je voorzichtig moet zijn bij bouwen of graven.

Omschrijving

Indeling object

Winkel: ca. 327 m²

Het pand bestaat uit een winkelruimte aan de voorzijde en bedrijfsruimte aan de achterzijde. Ook beschikt de winkel over 2 kantoorruimtes, een berging en een toilet.

Woning (Karstraat 1): ca. 183 m²

Beschikt over o.a. entree, woonkamer, keuken, bijkeuken, toiletruimte en opgang naar de eerste verdieping. Boven heeft de woning 3 slaapkamers, 2 badkamers en een berging.

Woning (Karstraat 1a): ca. 275 m²

Een combinatie van woon- en gebruiksruimten, waaronder meerdere slaapkamers, een woonkamer, een eetkamer, een keuken, sanitaire ruimten en bergingruimten. Daarnaast zijn er diverse kamers die functioneren als opslag- of overloopruimte. Een deel van de verdieping grenst aan een intern terras (ca. 35 m²). Momenteel heeft deze woning geen woonbestemming.

Zolder: ca. 33 m²

De zolderverdieping betreft een open zolderruimte verdeeld over twee aaneengesloten delen. De zolder is bereikbaar via een interne trap en is in gebruik als opslagruimte; de hoogte is deels beperkt door de kapconstructie.

Overkapping / Buitengebonden ruimte

Naast het hoofdgebouw is een overkapping aanwezig die bestaat uit twee segmenten. Deze ruimte is geschikt als buitenberging of overdekte opslag.

Terrein

Het getaxeerde beschikt over een verhard buitenterrein van ca. 105 m², in gebruik als achtertuin alsmede voor manoeuvreerruimte en parkeergelegenheid.

Opleveringsniveau

Winkelruimte:

- Vloerbedekking
- Cv ketel
- Systeemplafonds met inbouwverlichting

Woningen:

- Zonnepanelen 440 Wp (2024)
- Plat dak gerenoveerd en geïsoleerd (2021)
- Geïsoleerde beglazing
- Cv ketel
- Kunststof buitenkozijnen

Energie label

Winkelruimte: A+++

Woning 1: D

Woning 1a: C

Omschrijving

Parkeren

Het object is voorzien van 4 openbare parkeerplaatsen en tevens van 3 parkeerplaatsen in eigendom.

Prijs

€ 850.000 k.k.

Aanvaarding

In overleg















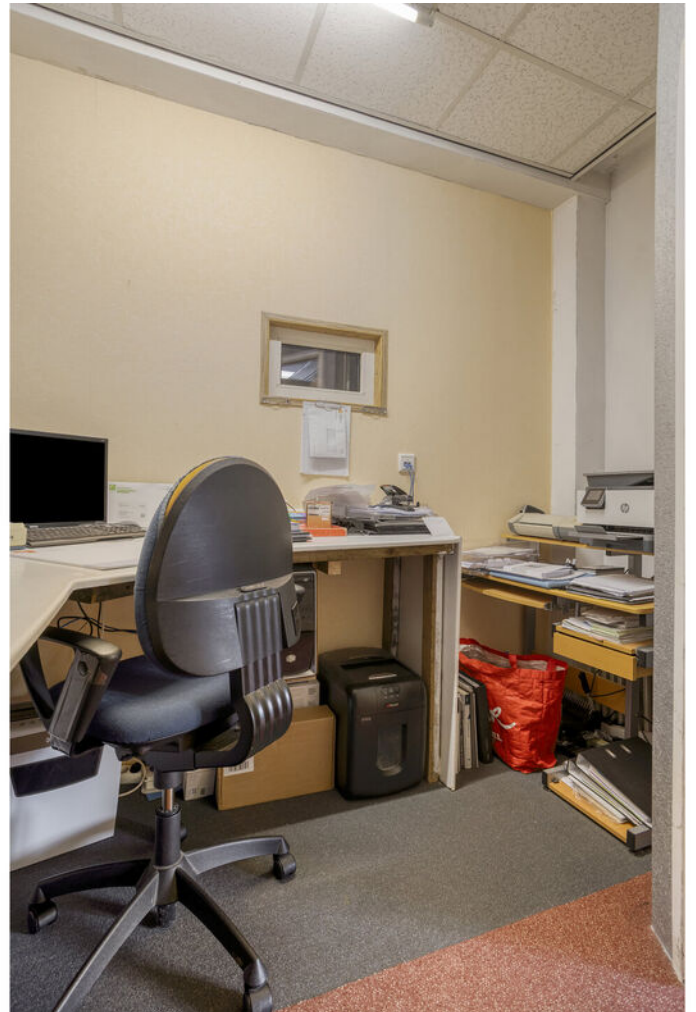











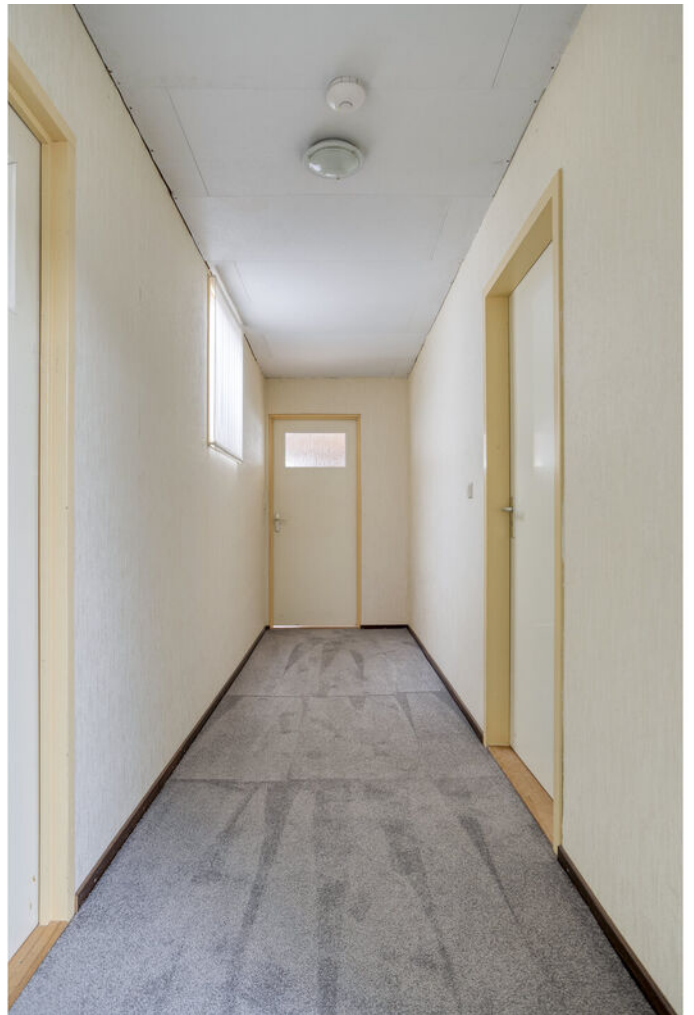



























Woning Karstraat 1































Plattegrond



Aan de plattegronden kunnen geen rechten worden ontleend.
© Zibber www.zibber.nl

Plattegrond



Aan de plattegronden kunnen geen rechten worden ontleend
 © Zibor www.zibor.nl

Kadastrale kaart

Kadastrale kaart

Uw referentie: HvG



<p>12345 Deze kaart is noordgericht</p> <p>25 Perceelnummer</p> <p>25 Huisnummer</p> <p>— Vastgestelde kadastrale grens</p> <p>— Voorlopige kadastrale grens</p> <p>— Administratieve kadastrale grens</p> <p>— Bebouwing</p>	<p>Schaal 1: 500</p> <p>Kadastrale gemeente Mill</p> <p>Sectie G</p> <p>Perceel 2125</p>	<p>kadaster</p> 
--	--	--

Voor een eemalend uitreksel, gelverd op 11 november 2025. De bewaarder van het kadastrale en de openbare registers.

Aan dit uitreksel kunnen geen betrouwbare maten worden ontleend. De Dienst voor het kadastrale en de openbare registers behoudt zich de inrelectuele eigendomsrechten voor, waaronder het auteursrecht en het databankrecht.

Omgevings-/bestemmingsplan

Hoofdstuk 2 Bestemmingsregels

- **Artikel 11 Detailhandel**

- **11.1 Bestemmingsomschrijving**

De voor 'Detailhandel' aangewezen gronden zijn bestemd voor:

- a. detailhandel, met uitzondering van detailhandel in de vorm van een supermarkt;
- b. een bedrijfswoning, uitsluitend ter plaatse van de aanduiding 'bedrijfswoning';
- c. maximaal twee woningen, uitsluitend ter plaatse van de aanduiding 'wonen' en uitsluitend op de verdieping;

met bijbehorende gebouwen en bouwwerken, geen gebouwen zijnde, wegen en paden, parkeervoorzieningen (zie hiertoe mede lid 32.3), groenvoorzieningen, water en voorzieningen voor de waterhuishouding, tuinen en erven.

- **11.2 Bouwregels**

- **11.2.1 Gebouwen**

Voor het bouwen van gebouwen gelden de volgende regels:

- a. Gebouwen mogen uitsluitend binnen het bouwvlak worden gebouwd.
- b. Per bouwvlak is bebouwing ten behoeve van niet meer dan één detailhandelsbedrijf toegestaan.
- c. De goothoogte, de bouwhoogte en het bebouwingspercentage mogen niet meer bedragen dan ter plaatse van de aanduiding 'maximum goothoogte (m), maximum bouwhoogte (m), maximum bebouwingspercentage (%)' is aangegeven.

- **11.2.2 Bedrijfswoningen**

Voor het bouwen van bedrijfswoningen gelden de volgende regels:

- a. Alleen niet-inpandige bedrijfswoningen mogen niet-inpandig worden herbouwd.
- b. De afstand tot de zijdelingse perceelsgrens mag aan één zijde niet minder bedragen dan 3 m.
- c. De goothoogte mag niet meer bedragen dan 6 m.

Omgevings-/bestemmingsplan

- d. De bouwhoogte mag niet meer bedragen dan 11 m.
- e. De inhoud mag niet meer bedragen dan 750 m³.

- **11.2.3 Bijbehorende bouwwerken**

Voor het bouwen van bijbehorende bouwwerken bij bedrijfswoningen gelden de volgende regels:

- a. De goothoogte mag niet meer bedragen dan 3 m.
- b. De bouwhoogte mag niet meer bedragen dan 6 m, met dien verstande dat:
 - 1. tot 1 m uit de perceelsgrens de bouwhoogte niet meer mag bedragen dan 4 m en,
 - 2. tot 2 m uit de perceelsgrens de bouwhoogte niet meer mag bedragen dan 5 m.
- c. Bijbehorende bouwwerken dienen op een afstand van ten minste 2 m achter (het verlengde van) de voorgevel van het hoofdgebouw te worden gebouwd, met uitzondering van:
 - 1. erkers die tot (het verlengde van) de voorgevel van het hoofdgebouw en op de gronden gelegen vóór (het verlengde van) de voorgevel van het hoofdgebouw mogen worden gebouwd, mits:
 - de bouwhoogte niet meer bedraagt dan 3 m;
 - de horizontale diepte niet meer bedraagt dan 1,5 m;
 - de ligging uit de voorste perceelsgrens niet minder bedraagt dan 2 m;
 - de breedte niet meer is dan 2/3 van de breedte van de naar de weg gekeerde gevel van het hoofdgebouw.
 - 2. carports die tot (het verlengde van) de voorgevel van het hoofdgebouw en op de gronden gelegen vóór het verlengde van de voorgevel van het hoofdgebouw mogen worden gebouwd, mits:
 - de bouwhoogte niet meer bedraagt dan 3 m;

Omgevings-/bestemmingsplan

- de ligging vóór het verlengde van de voorgevel van het hoofdgebouw niet meer bedraagt dan 2 m;
- de ligging uit de voorste perceelsgrens niet minder bedraagt dan 2 m;
- de carport vóór het verlengde van de voorgevel van het hoofdgebouw niet met enige wand is omsloten.

3. luifels die op de gronden gelegen vóór de voorgevel van het hoofdgebouw mogen worden gebouwd, mits:

- de bouwhoogte niet meer bedraagt dan 3 m;
- de ligging vóór de voorgevel van het hoofdgebouw niet meer bedraagt dan 1,5 m;
- de ligging uit de voorste perceelsgrens niet minder bedraagt dan 2 m;
- de breedte niet meer is dan 1/3 van de breedte van de naar de weg gekeerde gevel van het hoofdgebouw.

d. De gezamenlijke oppervlakte mag niet meer bedragen dan 100 m².

▪ 11.2.4 Bouwwerken, geen gebouwen zijnde

Voor het bouwen van bouwwerken, geen gebouwen zijnde, gelden de volgende regels:

- a. Bouwwerken, geen gebouwen zijnde, mogen zowel binnen als buiten het bouwvlak worden gebouwd.
- b. De bouwhoogte van erf- en terreinafscheidingen vóór (het verlengde van) de voorgevel van het hoofdgebouw mag niet meer bedragen dan 1 m.
- c. De bouwhoogte van erf- en terreinafscheidingen achter (het verlengde van) de voorgevel van het hoofdgebouw mag niet meer bedragen dan 2 m.
- d. De bouwhoogte van vlaggenmasten mag niet meer bedragen dan 6 m.
- e. De bouwhoogte van overige bouwwerken, geen gebouwen zijnde, mag niet meer bedragen dan 3,5 m.

Omgevings-/bestemmingsplan

• 11.2.5 Bouwwerken ten behoeve van reclame-uitingen

Voor het bouwen van bouwwerken ten behoeve van reclame-uitingen gelden de volgende regels:

- a. Het aantal bouwwerken mag niet meer bedragen dan één per detailhandelsbedrijf.
- b. Het bouwwerk mag niet op het dak worden gebouwd.
- c. Het bouwwerk mag niet worden verlicht.
- d. De bouwhoogte mag niet meer bedragen dan 3,5 m.
- e. De oppervlakte van een los geplaatst bouwwerk mag niet meer bedragen dan 3 m².
- f. De oppervlakte van een bouwwerk aan de gevel mag niet meer bedragen dan 5 m².

• 11.2.6 Bouwwerken ten behoeve van reclame-uitingen

Voor het bouwen van bouwwerken ten behoeve van reclame-uitingen gelden de volgende regels:

- a. Het aantal bouwwerken mag niet meer bedragen dan één per bedrijf.
- b. Het bouwwerk mag niet op het dak worden gebouwd.
- c. Het bouwwerk mag niet worden verlicht.
- d. De bouwhoogte mag niet meer bedragen dan 3,5 m.
- e. De oppervlakte van een los geplaatst bouwwerk mag niet meer bedragen dan 3 m².
- f. De oppervlakte van een bouwwerk aan de gevel mag niet meer bedragen dan 5 m².

• 11.2.7 Ondergronds bouwen

Voor ondergronds bouwen gelden de volgende regels:

- a. Ondergronds bouwen mag uitsluitend plaatsvinden onder gebouwen, direct aansluitend mogen in- dan wel uitritten ten behoeve van de ondergrondse bouwwerken worden gebouwd.
- b. De verticale diepte van een ondergronds bouwwerk mag niet meer bedragen dan 4 m onder peil.

Omgevings-/bestemmingsplan

o 11.3 Wijzigingsbevoegdheid

▪ 11.3.1 Wijzigingsbevoegdheid naar 'Wonen'

Burgemeester en wethouders zijn, in geval van bedrijfsbeëindiging, bevoegd om de bestemming 'Detailhandel' te wijzigen in 'Wonen' onder de volgende voorwaarden:

- a. Het gebruik ten behoeve van woondoeleinden dient vanuit een oogpunt van een goed woonmilieu aanvaardbaar te zijn.
- b. Uit een ingesteld bodemonderzoek dient te blijken dat de bodem geschikt is voor het beoogde gebruik ten behoeve van woondoeleinden.
- c. Het gebruik ten behoeve van woondoeleinden mag de waarden van de bestemmingen in de omgeving niet onevenredig aantasten.
- d. De regels van 'Artikel 26' van dit bestemmingsplan zijn van overeenkomstige toepassing.

▪ 11.3.2 Wijzigingsbevoegdheid naar 'Gemengd - 1'

Burgemeester en wethouders zijn, in geval van bedrijfsbeëindiging, bevoegd om de bestemming 'Detailhandel' te wijzigen in 'Gemengd - 1' onder de volgende voorwaarden:

- a. Het gebruik ten behoeve van gemengde doeleinden dient vanuit een oogpunt van een goed woonmilieu aanvaardbaar te zijn.
- b. Uit een ingesteld bodemonderzoek dient te blijken dat de bodem geschikt is voor het beoogde gebruik ten behoeve van gemengde doeleinden.
- c. Het gebruik ten behoeve van gemengde doeleinden mag de waarden van de bestemmingen in de omgeving niet onevenredig aantasten.
- d. De regels van 'Artikel 13' van dit bestemmingsplan zijn van overeenkomstige toepassing.

Disclaimer

Bedrijfsmatig vastgoed

Bezichtiging

Wij stellen het op prijs als u ons -naar aanleiding van deze verkoopbrochure en de bezichtiging- op de hoogte brengt van uw bevindingen, zodat wij de verkoper kunnen informeren.

Mededeling tot verkoop

Alle verstrekte informatie dient gezien te worden als een uitnodiging om in onderhandeling te treden. Deze verkoopbrochure is slechts bedoeld om de koper een globaal beeld van het object te laten vormen. Deze verkoopbrochure zal zelf nooit onderdeel (gaan) uitmaken van de contractstukken of van de koopovereenkomst. De plattegronden in deze brochure zijn ter indicatie en gemaakt voor promotionele doeleinden (bij afdrucken op papier kunnen zij eenvoudig vervormen). Aan deze plattegronden kunnen derhalve geen rechten worden ontleend.

Deze brochure is met de meest grote zorgvuldigheid samengesteld. Aan eventuele onjuistheden kunnen geen rechten worden ontleend. Prijswijzigingen en/of drukfouten voorbehouden. Alle prijzen zijn kosten koper en exclusief omzetbelasting, tenzij anders vermeld.

Oppervlaktes en inhoud

De in deze verkoopbrochure vermelde oppervlaktes zijn uitsluitend voor wat betreft de (bedrijfs)woning(en) gemeten conform de "Meetinstructie Gebruiksoppervlakte woningen" en de "Meetinstructie Bruto inhoud woningen". De oppervlaktes van stallen, loods en andere bedrijfsruimtes zijn overgenomen van vergunningen en/of gemeten vanaf een satellietbeeld en/of bouwtekening, waardoor een koper rekening dient te houden met een grotere onnauwkeurigheid. Een koper wordt in de gelegenheid gesteld om het gekochte volledig zelf in te (laten) meten.

Voor wat betreft de (bedrijfs)woningen: de Meetinstructie (gebaseerd op de NEN 2580) is bedoeld om een eenduidige manier van meten toe te passen voor het geven van een indicatie

van de gebruiksoppervlakte. De meetinstructie geeft vorm, inhoud en structuur aan de gebruiksoppervlakte. De opgegeven gebruiksoppervlakte is indicatief en kan niet als een garantie worden gezien. De Meetinstructie sluit verschillen in meetuitkomsten niet volledig uit, door bijvoorbeeld interpretatieverschillen, afrondingen of beperkingen bij het uitvoeren van de meting. Omdat koper de situatie ter plaatse heeft bekeken en dus ziet wat hij koopt, maakt het vaak niet uit of de opgegeven grootte afwijkt van de werkelijke grootte. Bovendien wordt de waarde van de woning in de regel niet alleen door de vierkante meters beïnvloed. Ook andere factoren beïnvloeden de waarde van een woning, zoals locatie, voorzieningen en staat van onderhoud.

Onderzoeksplicht koper - mededelingsplicht

Deze objectinformatie beoogt geen uitputtend overzicht te geven met betrekking tot de aanwezigheid en/of afwezigheid van bepaalde eigenschappen, gebreken, rechten en plichten met betrekking tot het object. De informatie die is vermeld, is verkregen van de eigenaar/verkoper en heeft als bedoeling om de koper zo goed mogelijk te informeren en daarmee tegelijk te voldoen aan de op de verkoper rustende mededelingsplicht.

Op grond van het Burgerlijk Wetboek rust er op de koper van een object een onderzoeksplicht. Dit houdt in dat de koper zelf verantwoordelijk is voor de beoordeling of het object de eigenschappen zal bezitten om te voldoen aan het voorgenomen gebruik. Er ligt een verantwoordelijkheid bij de koper ten aanzien van informatie die opvraagbaar is bij de overheid (zoals o.a. de gemeente, de provincie, het waterschap en het Rijk) en/of bij andere openbare diensten (zoals o.a. het Kadaster). Daarom kan het verstandig zijn dat een koper zich laat bijstaan door een eigen aankoopmakelaar of taxateur. Dat is een makelaar die alleen de belangen van de koper behartigt.

Koper wordt in de gelegenheid gesteld het object nog voor aankoop te laten keuren door een erkend bouwkundige. De kosten hiervan zijn voor rekening van koper. Indien koper besluit om niet tot inschakeling van een deskundige over te gaan, komen eventuele nadelige gevolgen hiervan volledig voor zijn rekening.

Biedverloop

Het biedverloop bij onderhandelingen over onroerende zaken kent diverse bijzonderheden die u best vooraf met de makelaar kunt bespreken. U kunt ook altijd zelf een aankoopmakelaar in de arm nemen.

Je bent pas in onderhandeling met de verkopende partij als deze reageert op je bod door: (1) een tegenbod te doen óf (2) expliciet te melden dat jullie in onderhandeling zijn. Je bent dus nog niet in onderhandeling als de makelaar zegt dat hij uw bod met de verkoper zal bespreken.

Een bieding gelijk aan de gestelde vraagprijs doet dan ook niet direct een koopovereenkomst tot stand komen. Verkoper behoudt zich uitdrukkelijk het recht voor het object te gunnen aan de gegadigde van zijn keuze.

Géén schriftelijkheidsvereiste

De koop komt tot stand door aanbod (van een bieder) en aanvaarding (door de eigenaar). Dit kan ook mondeling/persoonlijk, telefonisch of per e-mailbericht gebeuren; al dan niet door bemiddeling via Bernheze Makelaars. Zodra partijen het eens zijn over de belangrijkste zaken (de zogenaamde essentialia) is er een (voorwaardelijke) koop tot stand gekomen. De mondelinge wilsovereenkomst is bindend. Er is nadrukkelijk geen schriftelijkheidsvereiste en/of een wettelijke bedenktijd van 3 dagen van toepassing, zoals bij particulieren die een woning aankopen gebruikelijk is.

Koopovereenkomst

Indien overeenstemming wordt bereikt over de essentialia van de koop (zoals de koopsom,

datum van eigendomsoverdracht, ontbindende voorwaarden e.d.), zal dit worden uitgewerkt in een schriftelijke koopovereenkomst. Hiervoor zal gebruik gemaakt worden van de standaard NVM-koopovereenkomst: steeds het meest passende en meest recente model. Een uitgebrachte bieding wordt, voor zover niet expliciet anders aangegeven, geacht te zijn gedaan onder conformering aan alle bepalingen van deze standaardiseerde koopovereenkomst. De modelkoopovereenkomst wordt u op verzoek toegezonden. Eventueel door de koper te maken voorbehouden en/of ontbindende voorwaarden (zoals het verkrijgen van een hypotheek, het uitvoeren van bodemonderzoeken en/of het uitvoeren van bouwtechnische keuringen), worden alleen vermeld als deze tijdens onderhandelingen zijn afgesproken.

Uiterlijk 2 weken na afloop van de laatste voor koper ontbindende voorwaarde(n), wordt de koper geacht een waarborgsom te storten óf bankgarantie af te geven bij de notaris ter hoogte van 10 procent van de overeengekomen koopsom.

Erfdienstbaarheden - bijzondere bepalingen

Aan elke onroerende zaak kunnen bijzondere bepalingen verbonden zijn: zoals kwalitatieve verplichtingen, erfdienstbaarheden en/of kettingbedingen. Deze worden automatisch of door de notaris aan elke opvolgende eigenaar opgelegd. Ze staan gewoonlijk in het eigendomsbewijs. Een kopie van het eigendomsbewijs is op te vragen bij Bernheze Makelaar.

Indien gewenst kunt u -voor meer zekerheid- het Kadaster voor eigen rekening opdracht geven een diepgaand erfdienstbaarheden onderzoek uit te voeren (kosten tot circa € 400). Erfdienstbaarheden kunnen echter ook ontstaan door verjaring en het kan dus ook zo zijn dat de huidige eigenaar c.q. verkoper van deze erfdienstbaarheden dus niet op de hoogte is. Ook het Kadaster kan dit dan niet achterhalen. Deze onzekerheid dient een koper te aanvaarden.

Over Bernheze Makelaars

Professionals met focus

Bernheze Makelaars is in 1996 opgericht en gevestigd in Uden. Het team van Bernheze bestaat uit ca 30 professionele medewerkers verdeeld over de teams Wonen, Bedrijven, Agrarisch, Taxaties en Beheer. Onze integrale aanpak zorgt voor een unieke omgeving waar wij nagenoeg alle vastgoedvraagstukken, hoe complex ook, kunnen oplossen.

Wij zijn een continue lerende organisatie en hechten aan het permanent scholen van onze mensen en continue verbeteren van onze inzichten. Verbinden van beschikbare data, onze kennis en inzichten, maatschappelijke ontwikkelingen, veranderingen van het klimaat en de gevolgen daarvoor voor de vastgoedsector en ons enthousiasme levert de beste ingrediënten om onze opdrachtgevers van goed van dienst te zijn.

Wij zijn trots op onze langlopende banden met onze opdrachtgevers die wij in elke fase in de vastgoedcyclus van hun vastgoed en/of in elke fase van hun leven of onderneming met de door ons aangeboden diensten van dienst kunnen zijn.

Uw specialist in:

 Wonen

 Agrarisch

 Bedrijven

 Vastgoed

